

# **Exámenes Generales de Conocimientos de las Licenciaturas en Educación Preescolar y Primaria 2006**

## **INFORME GENERAL DE RESULTADOS**

# I.- Información General

## PROPÓSITOS DE LOS EXÁMENES

- 1) Proporcionar información a las autoridades educativas y a las comunidades normalistas acerca del nivel de aprendizaje alcanzado por los estudiantes que concluyen el sexto semestre de las Licenciaturas en Educación Preescolar y en Educación Primaria, con respecto a competencias críticas o esenciales de los perfiles de egreso de las mismas.
- 2) Aportar elementos de juicio para revisar y modificar (en su caso) los programas, temas y contenidos de las licenciaturas, así como las acciones de actualización de los docentes y las prácticas educativas que se realizan en las escuelas normales.
- 3) Contar con un parámetro válido y confiable que permita comparar el desempeño académico de los estudiantes, considerando instituciones de procedencia y distintas variables socioeconómicas.

## ANÁLISIS DE LA CALIDAD PSICOMÉTRICA

Las versiones utilizadas en 2006 son equivalentes a las utilizadas en 2003, 2004 y 2005.

Por tanto, las diferencias que se presentan en este reporte son atribuibles al comportamiento de las poblaciones y no al instrumento de medición, el cual conserva el Perfil Referencial de Validez y sus características principales en lo referente a ser un examen objetivo, criterial y estandarizado.

## CARACTERÍSTICAS DE LA POBLACIÓN 2006

TOTAL DE SUSTENTANTES	PREESCOLAR	PRIMARIA
	6,902	9,307
HOMBRES	112	2,792
MUJERES	6,790	6,515
EDAD PROMEDIO DE LOS SUSTENTANTES	22 años	22 años
ENTIDADES FEDERATIVAS	30	31

## ESTRUCTURA DE LOS EXÁMENES

### LICENCIATURA EN EDUCACIÓN PREESCOLAR

SECCIONES	REACTIVOS POR SECCIÓN	%	ÁREAS	REACTIVOS POR ÁREA	%
<b>Formación básica</b>	80	40	Propósitos de la educación preescolar	24	12
			Competencias didácticas	26	13
			Intervención didáctica	16	
			Conocimiento del alumno	10	
			Percepción y respuesta al entorno de la escuela	10	5
			Identidad profesional	20	10
<b>Formación teórico-práctica</b>	120	60	Habilidades intelectuales	20	10
			Propósitos de la educación preescolar	20	10
			Competencias didácticas	52	26
			Intervención didáctica	42	
			Conocimiento del alumno	10	
			Percepción y respuesta al entorno de la escuela	16	8
			Identidad profesional	12	6
<b>Total</b>	200	100		200	100

### LICENCIATURA EN EDUCACIÓN PRIMARIA

SECCIONES	REACTIVOS POR SECCIÓN	%	ÁREAS	REACTIVOS POR ÁREA	%
<b>Formación básica</b>	72	36	Habilidades intelectuales	12	6
			Enfoques, propósitos y contenidos de la educación primaria	36	18
			Identidad profesional	12	6
			Percepción y respuesta al entorno de la escuela	12	6
<b>Formación teórico-práctica</b>	128	64	Habilidades intelectuales	30	15
			Enfoques, propósitos y contenidos de la educación primaria	12	6
			Competencias didácticas	60	30
			Estrategias de Intervención didáctica	18	
			Conocimiento del alumno	20	
			Evaluación educativa	22	
			Identidad profesional	14	7
			Percepción y respuesta al entorno de la escuela	12	6
<b>Total</b>	200	100		200	100

## DISTRIBUCIÓN DE LAS PUNTUACIONES

Licenciatura en Educación Preescolar

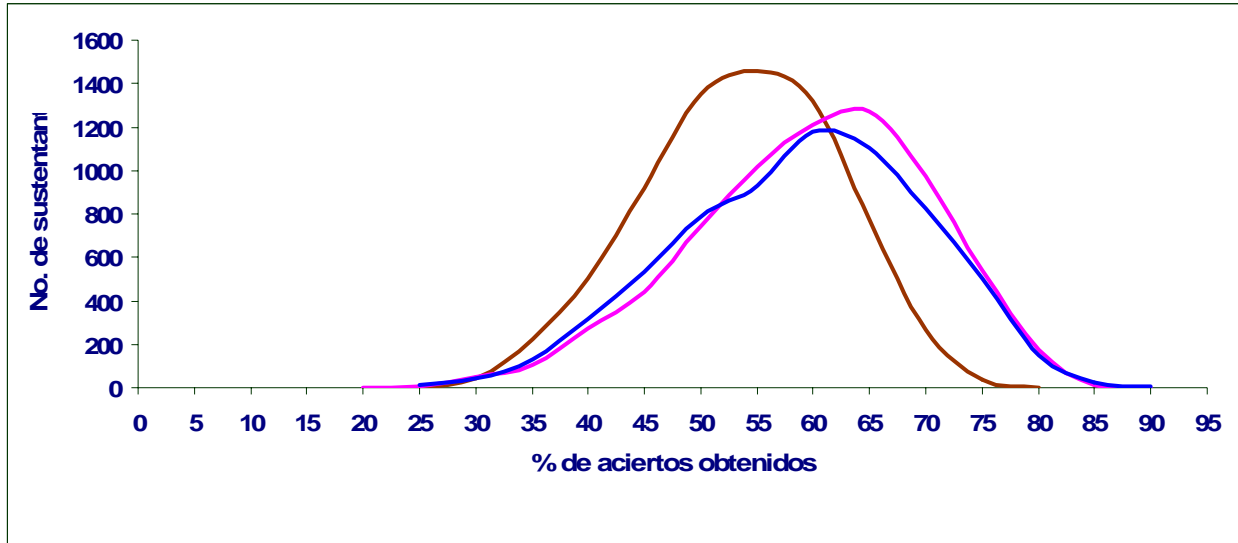

**2003**

Media: **56**

Desviación  
estándar: **11**

**N=6,547**

**2005**

Media: **58**

Desviación  
estándar: **10**

**N=6,820**

**2006**

Media: **52**

Desviación  
estándar: **9**

**N=6,902**

Licenciatura en Educación Primaria

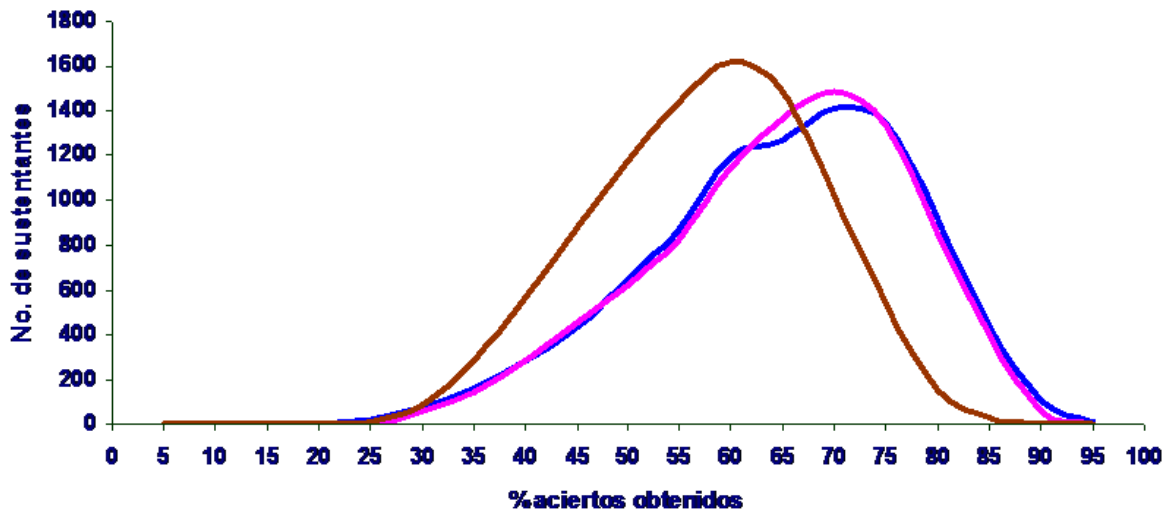

**2004**  
Media: 62  
Desviación estándar: 13

**N= 9,185**

**2005**  
Media: 62  
Desviación estándar: 12

**N=9,010**

**2006**  
Media: 56  
Desviación estándar: 11

**N=9,307**

# II.- Licenciatura en Educación Preescolar

RESULTADOS POR SECCIONES DEL EXAMEN

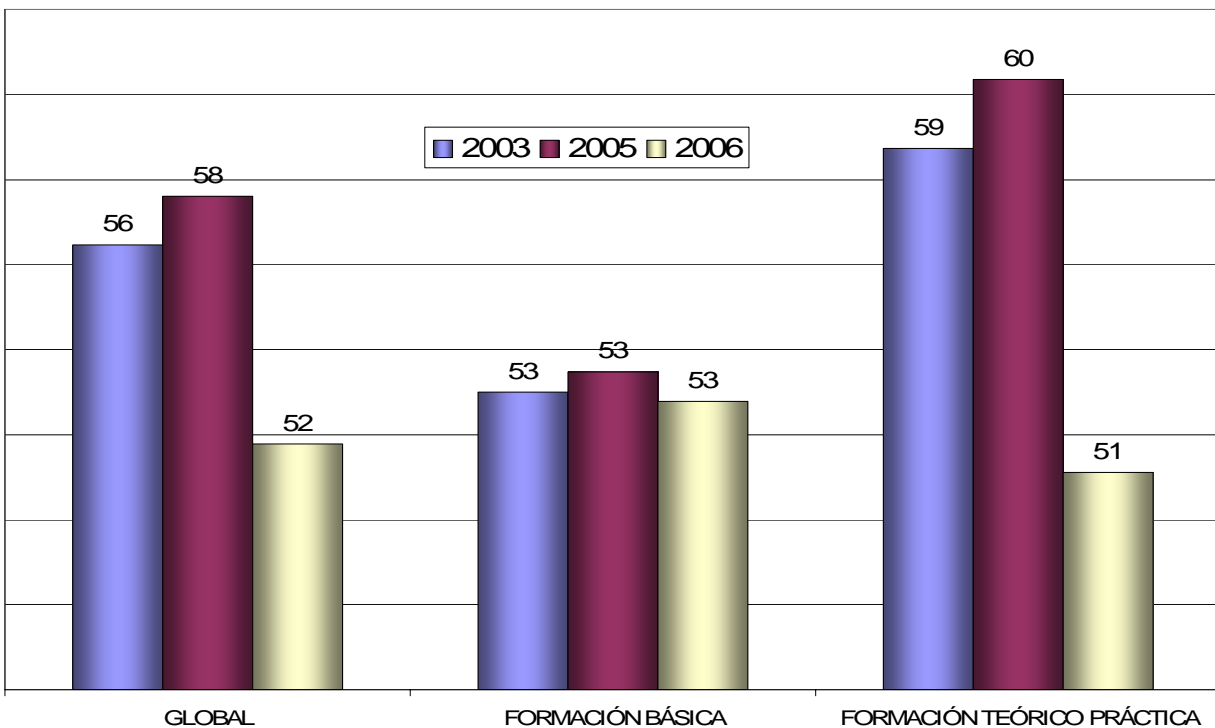

## RESULTADOS DE LA SECCIÓN DE FORMACIÓN BÁSICA

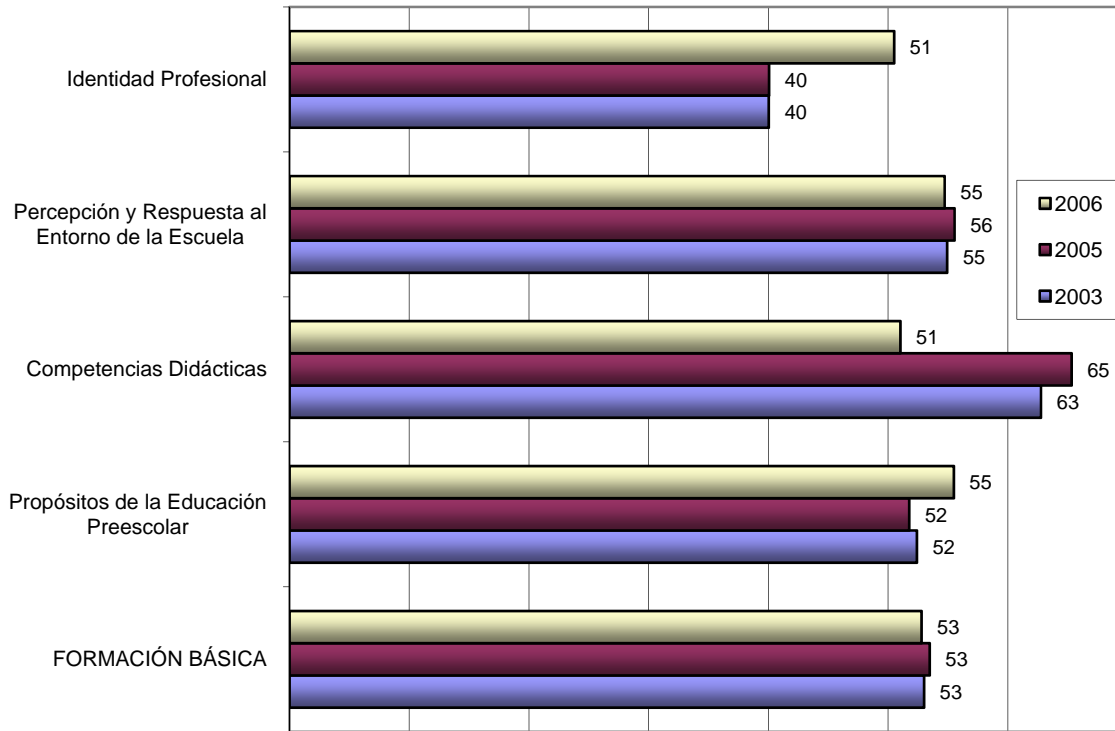

## RESULTADOS DE LA SECCIÓN DE FORMACIÓN TEÓRICO-PRÁCTICA

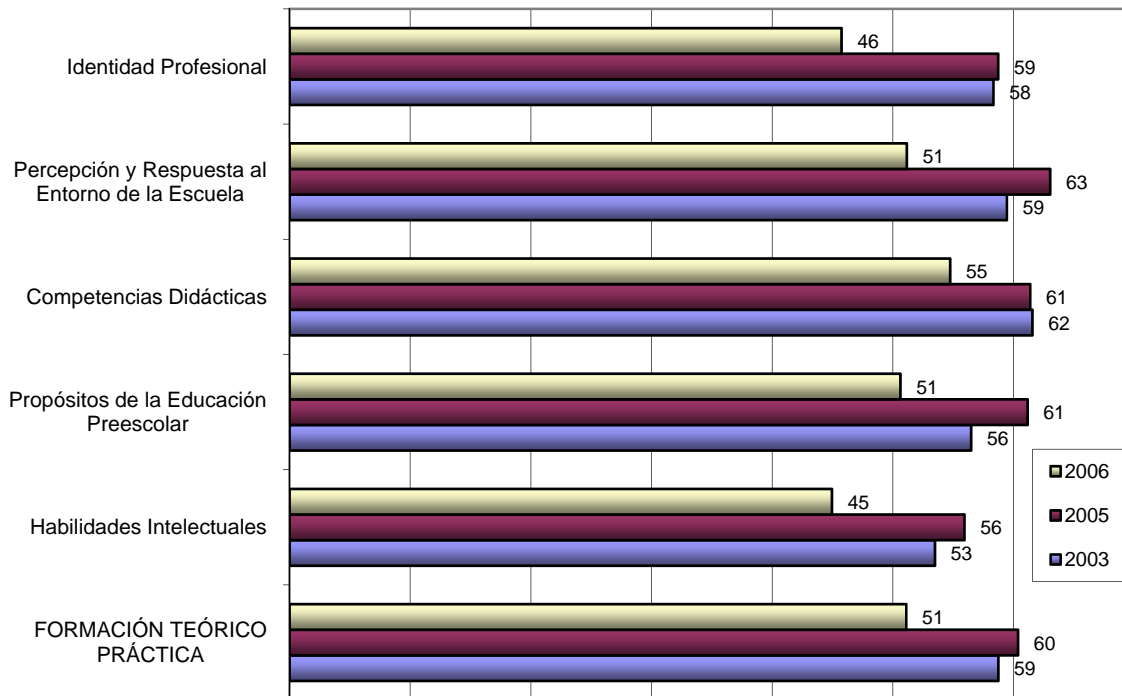

## DISTRIBUCIÓN PORCENTUAL DE SUSTENTANTES POR NIVEL DE DESEMPEÑO NACIONAL

ESTÁNDARES DE DESEMPEÑO		
DICTAMEN		% DE ACIERTOS
Nivel de competencia 1	Insuficiente	0 – 49
Nivel de competencia 2	Suficiente	50 – 59
Nivel de competencia 3	Satisfactorio	60 – 69
Nivel de competencia 4	Sobresaliente	70 ó más

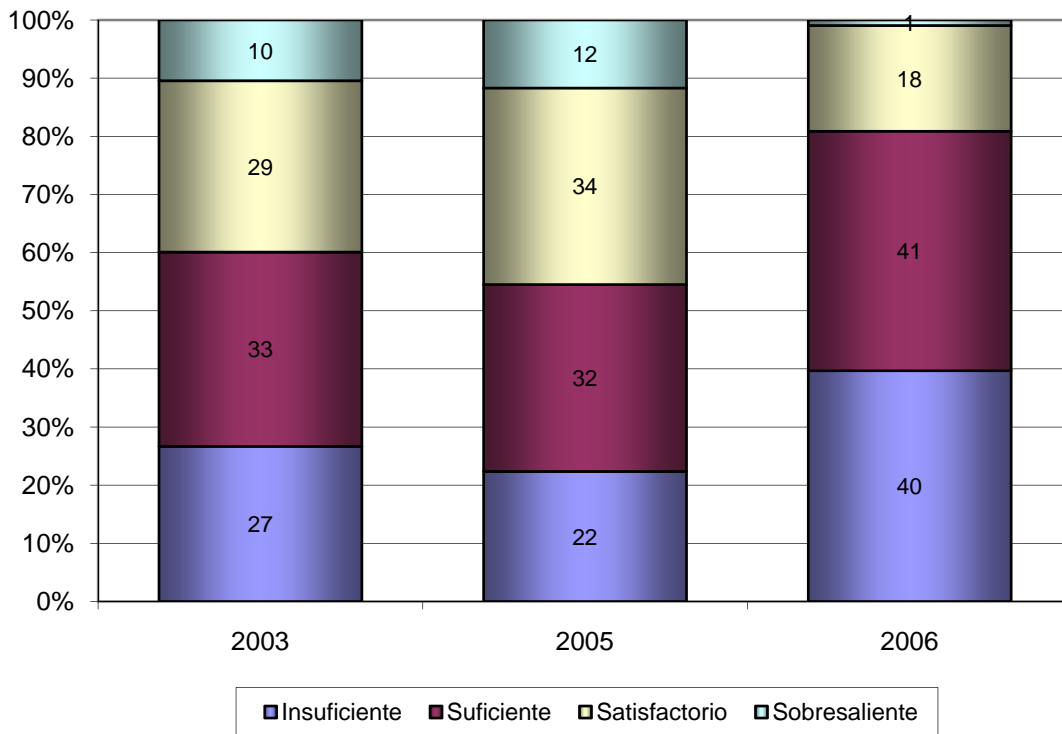



**DISTRIBUCIÓN PORCENTUAL DE SUSTENTANTES POR NIVEL DE DESEMPEÑO Y TIPO DE SOSTENIMIENTO DE LAS ESCUELAS 2003, 2005 Y 2006**

ESTÁNDARES DE DESEMPEÑO		
DICTAMEN		% DE ACIERTOS
Nivel de competencia 1	Insuficiente	0 – 49
Nivel de competencia 2	Suficiente	50 – 59
Nivel de competencia 3	Satisfactorio	60 – 69
Nivel de competencia 4	Sobresaliente	70 ó más

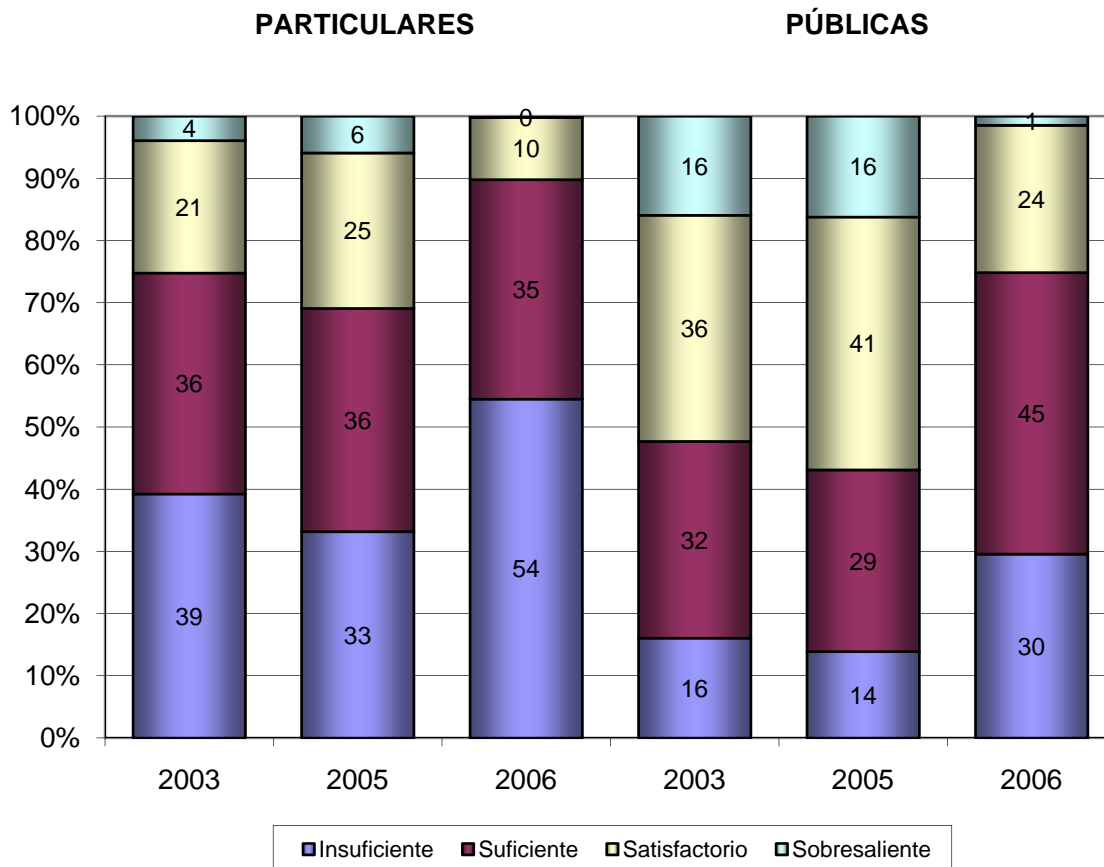

# III.- Licenciatura en Educación Primaria

## RESULTADOS POR SECCIONES DEL EXAMEN

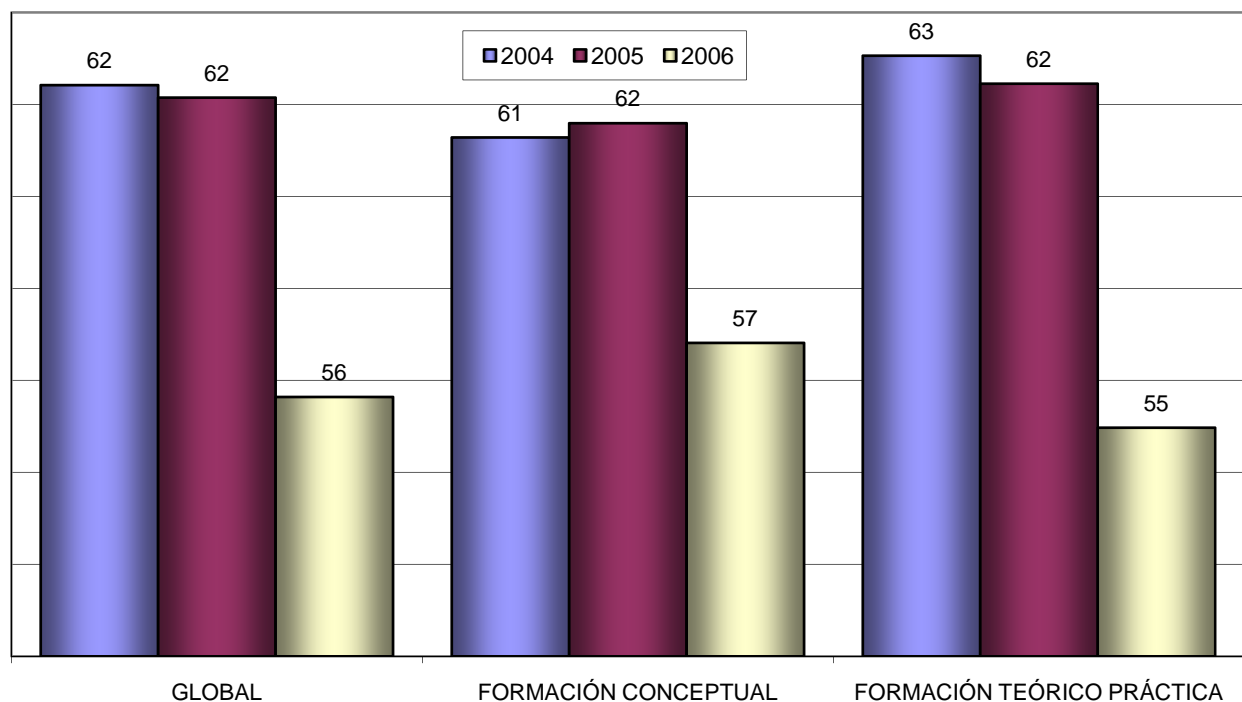

## RESULTADOS DE LA SECCIÓN DE FORMACIÓN CONCEPTUAL

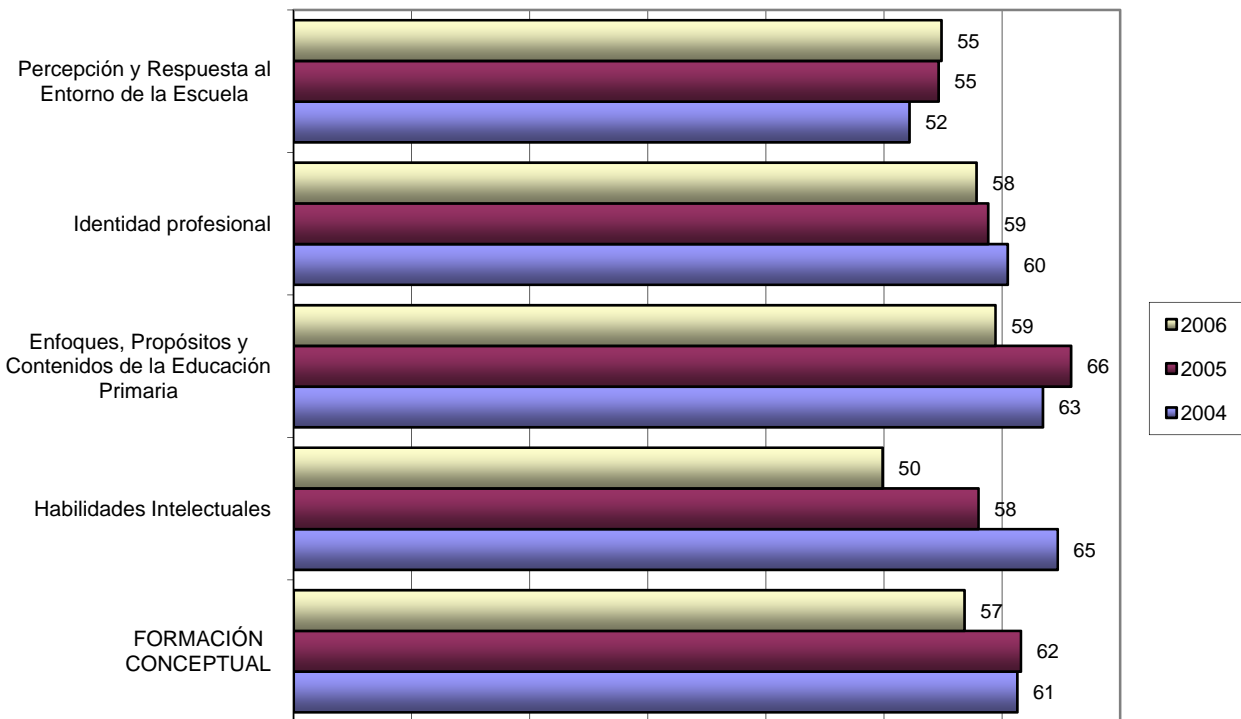

## Resultados de la sección de formación teórico-práctica

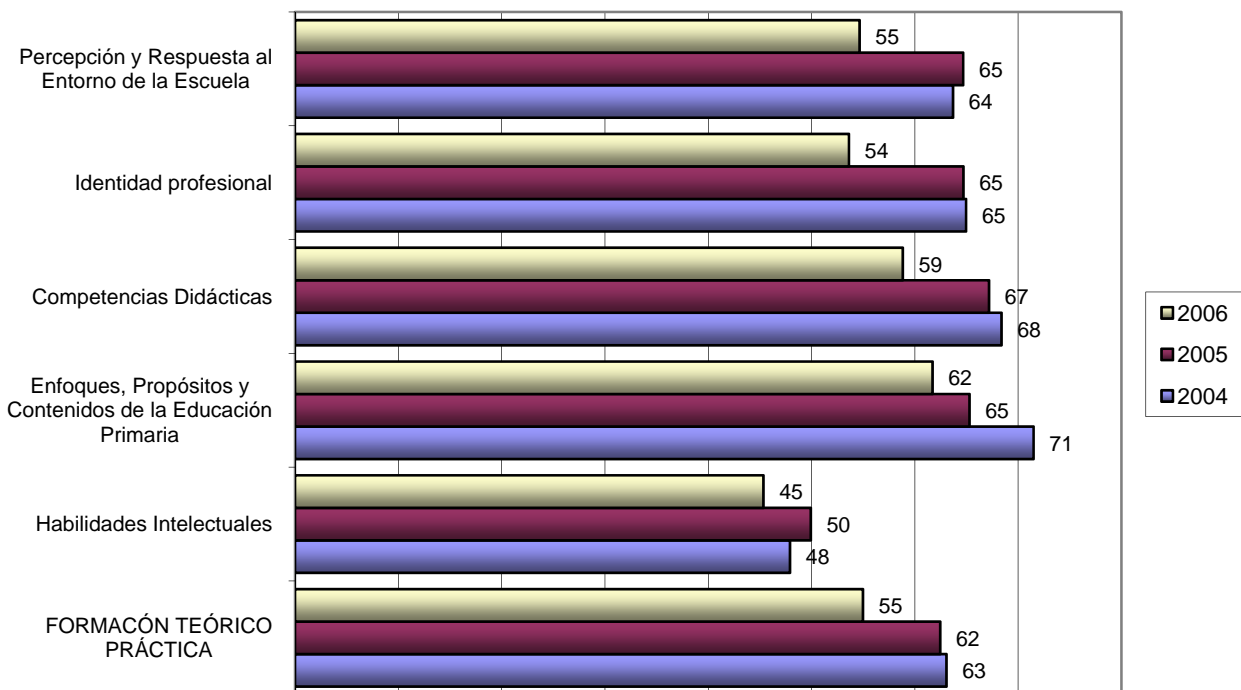

## DISTRIBUCIÓN PORCENTUAL DE SUSTENTANTES POR NIVEL DE DESEMPEÑO NACIONAL

ESTÁNDARES DE DESEMPEÑO		
DICTAMEN		% DE ACIERTOS
Nivel de competencia 1	Insatisfactorio	0 – 59
Nivel de competencia 2	Satisfactorio	60 – 72
Nivel de competencia 3	Destacado	73 o más

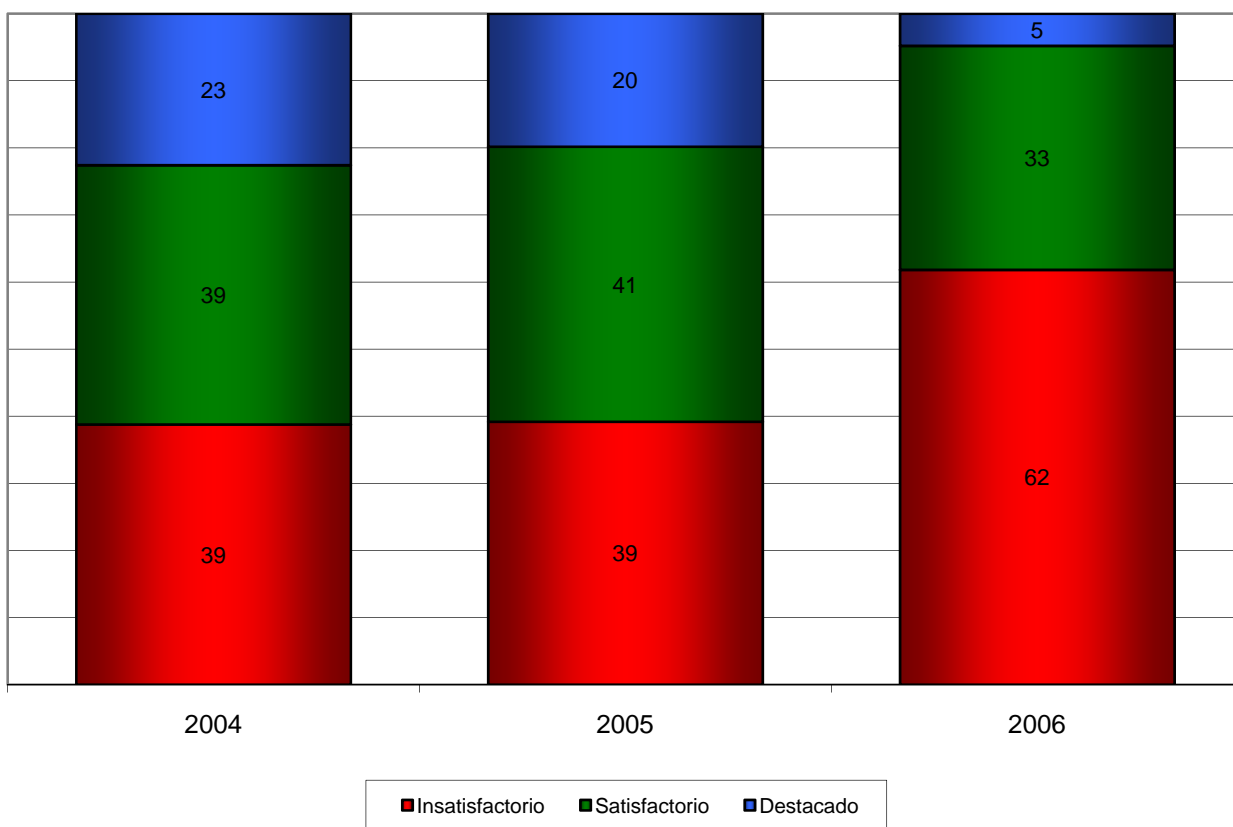

**DISTRIBUCIÓN PORCENTUAL DE SUSTENTANTES POR NIVEL DE DESEMPEÑO Y TIPO DE SOSTENIMIENTO DE LAS ESCUELAS 2004, 2005 Y 2006**

ESTÁNDARES DE DESEMPEÑO		
DICTAMEN		% DE ACIERTOS
Nivel de competencia 1	Insatisfactorio	0 – 59
Nivel de competencia 2	Satisfactorio	60 – 72
Nivel de competencia 3	Destacado	73 o más

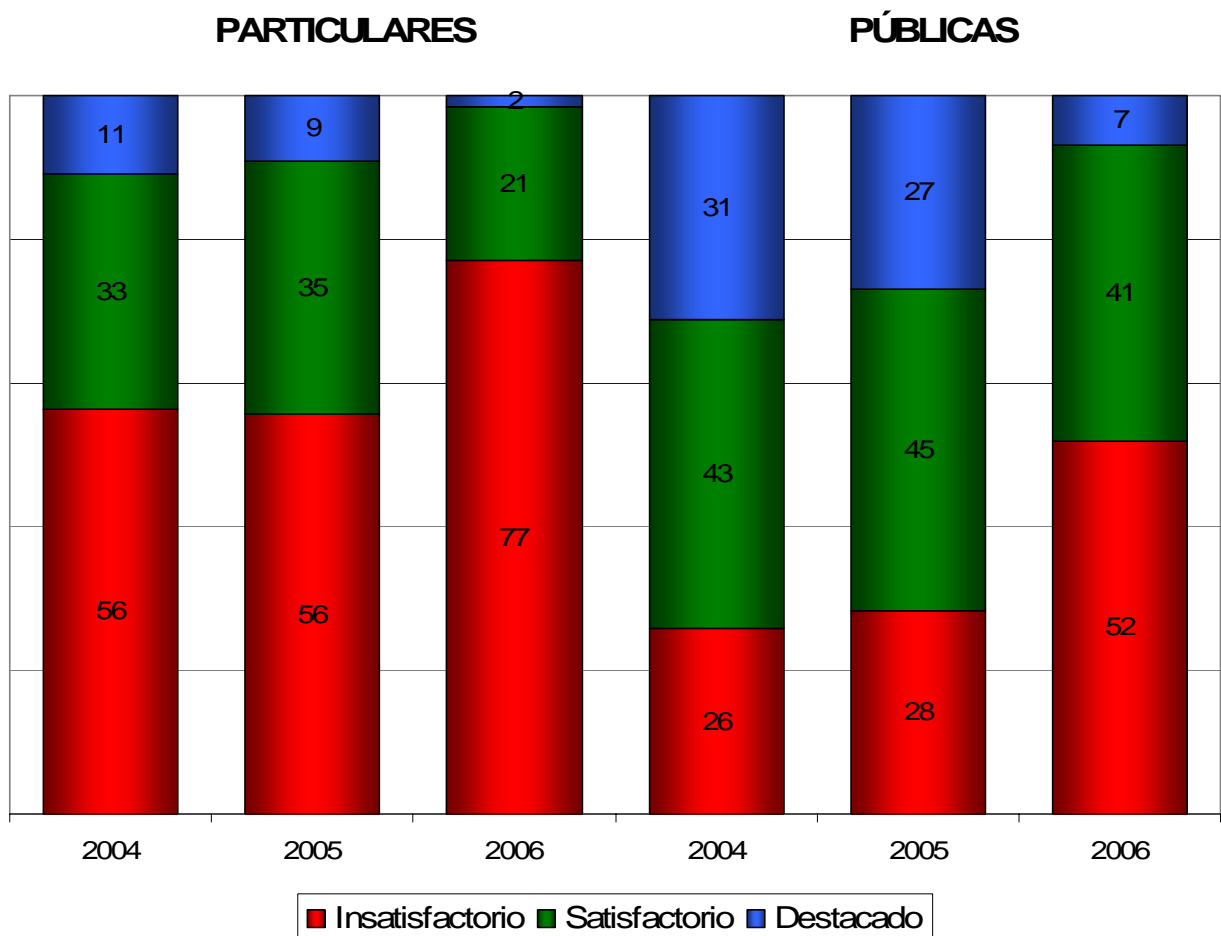

---

# **IV.- Algunas características sociodemográficas y de percepción con impacto en el desempeño de los sustentantes**

**CARACTERÍSTICAS SOCIODEMOGRÁFICAS Y DE PERCEPCIÓN**  
 Licenciatura en Educación Preescolar 2006

**SEXO**

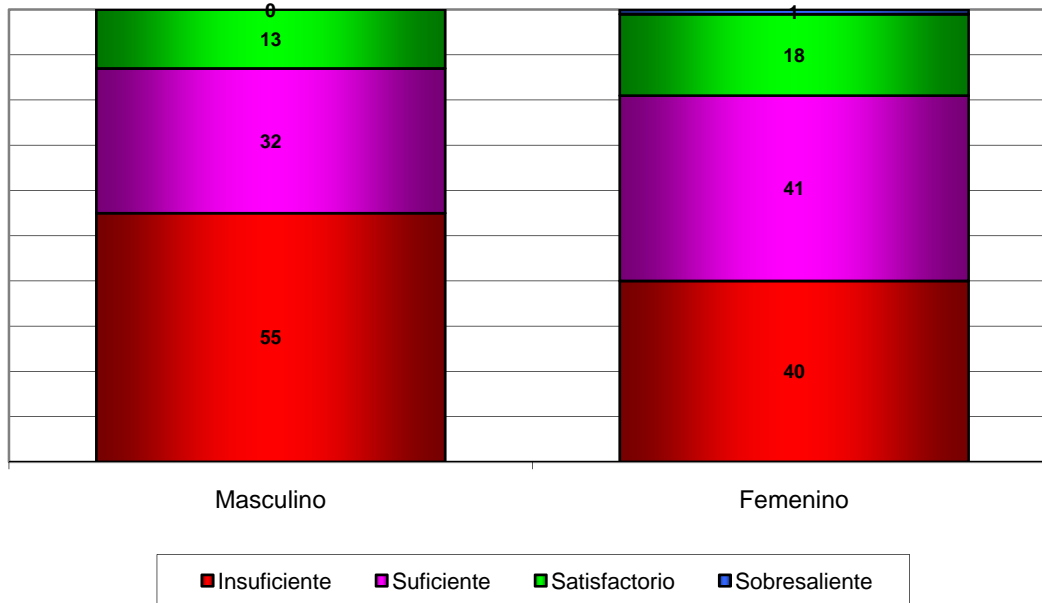

**EDAD**

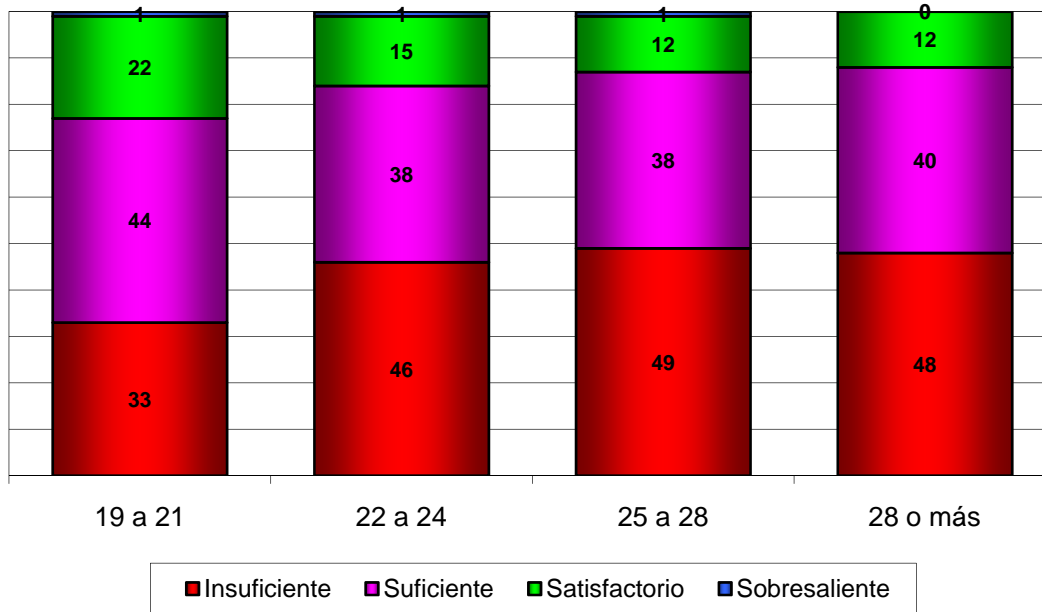

438 No contestaron

## INGRESO MENSUAL FAMILIAR

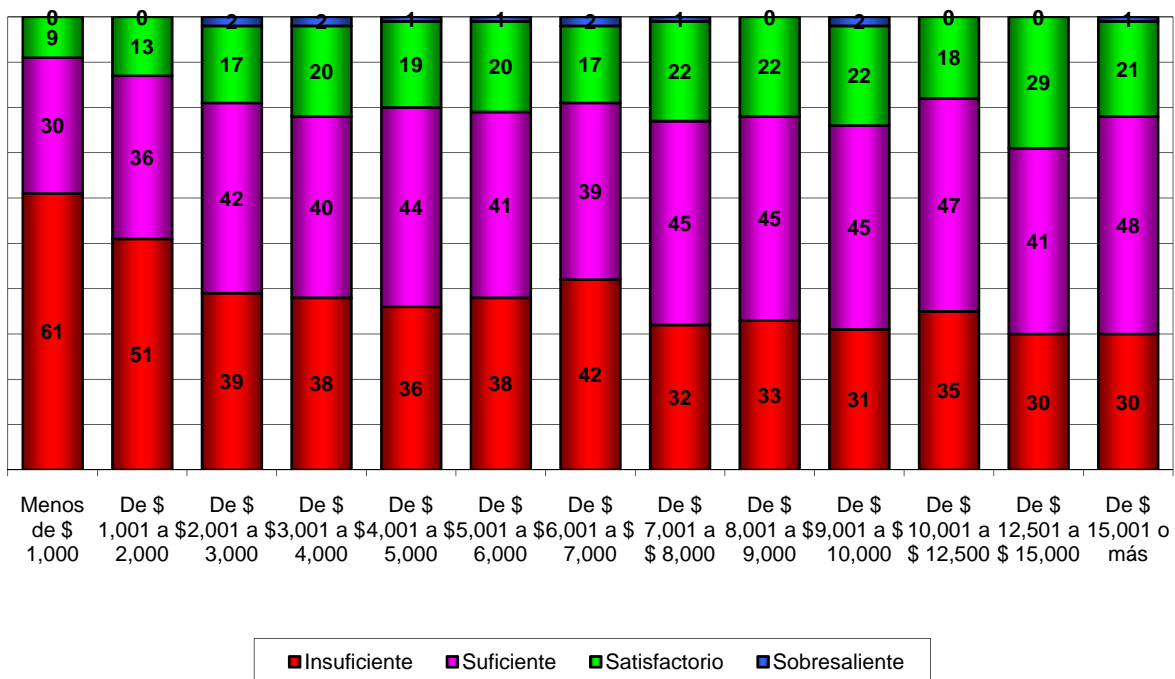

447 No contestaron

## HORAS A LA SEMANA QUE DEDICAS AL ESTUDIO DE LA LICENCIATURA FUERA DEL TIEMPO DE CLASE

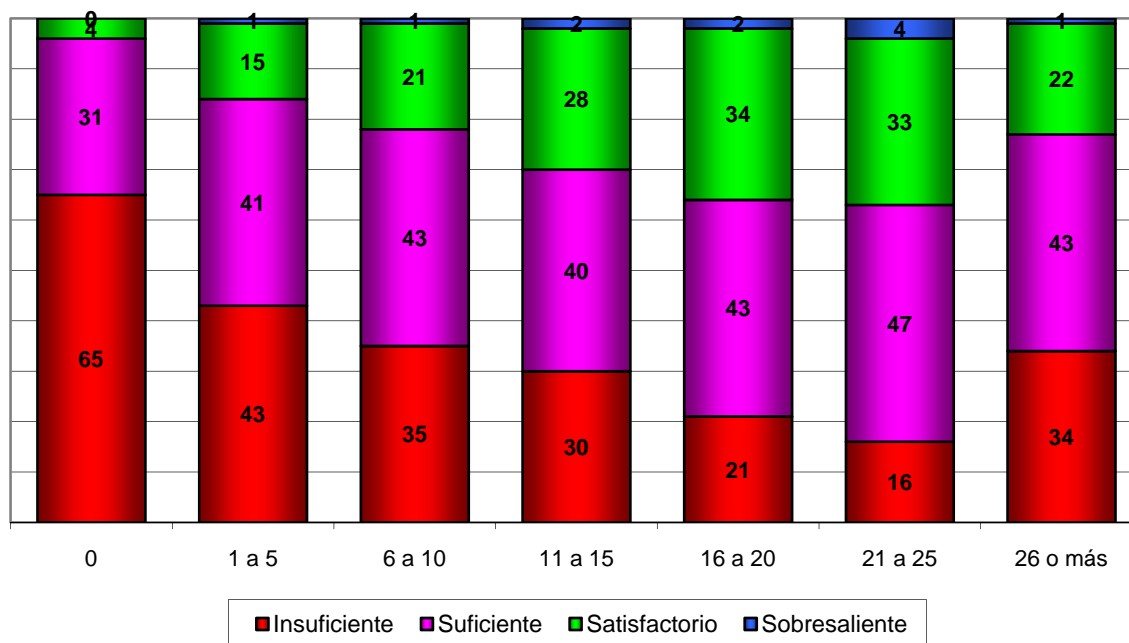

441 No contestaron



**CARACTERÍSTICAS SOCIODEMOGRÁFICAS Y DE PERCEPCIÓN**  
Licenciatura en Educación Primaria 2006

**SEXO**

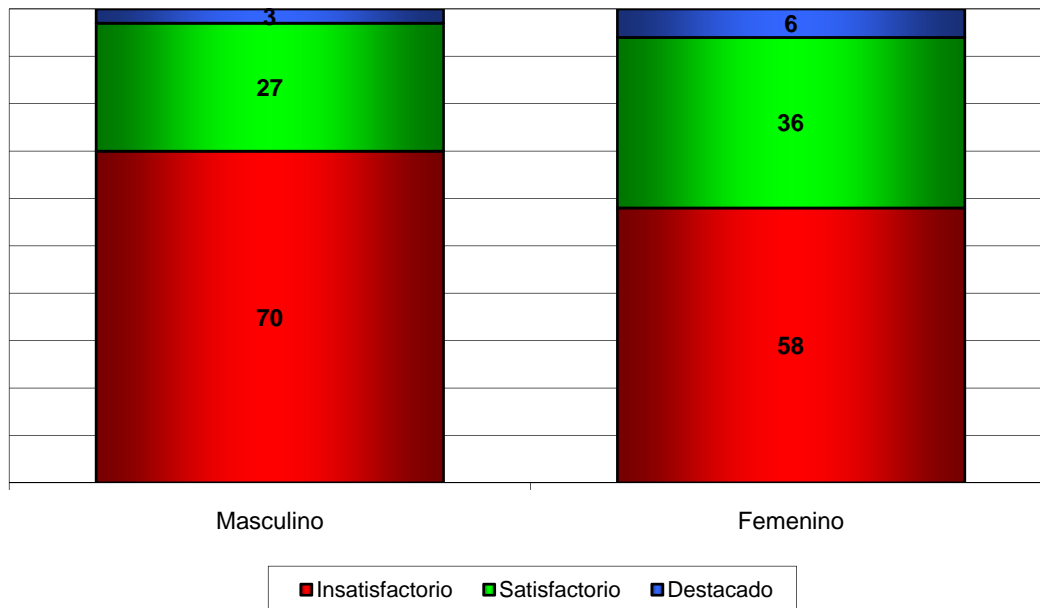

145 No contestaron

**EDAD**

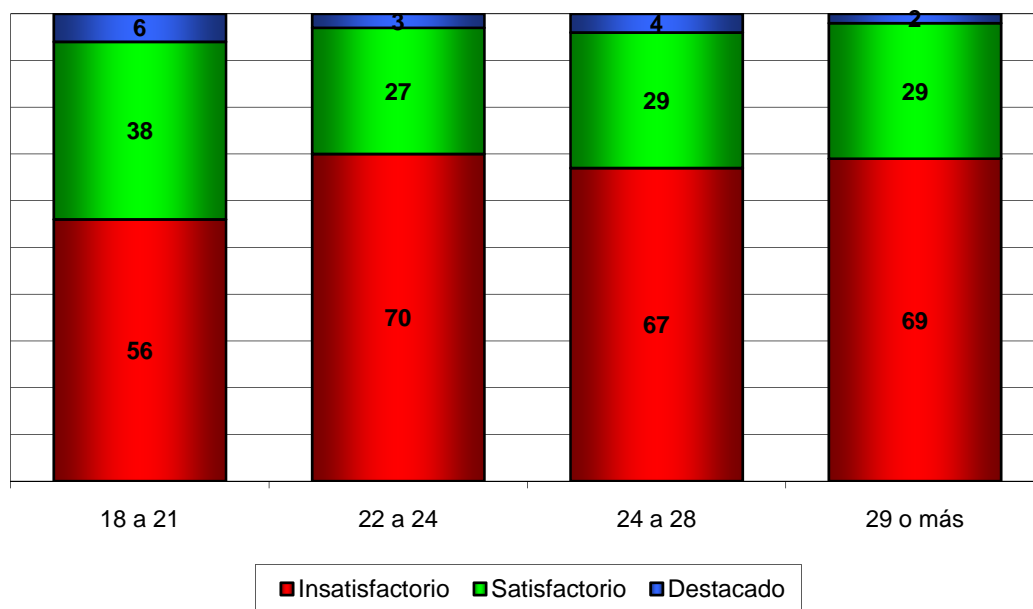

410 No contestaron

## INGRESO MENSUAL FAMILIAR

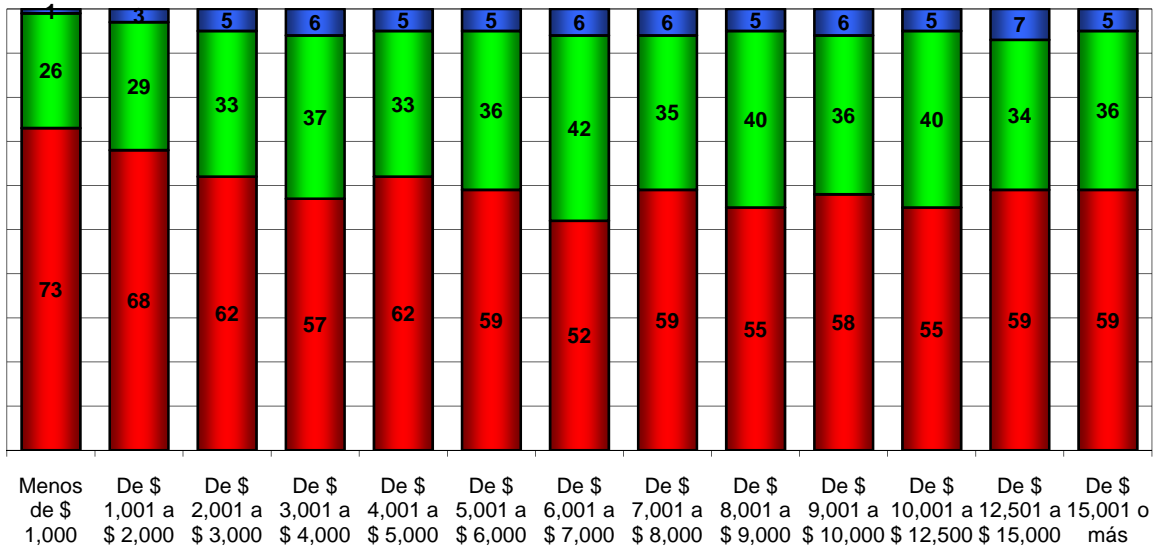

419 No contestaron

## HORAS A LA SEMANA QUE DEDICAS AL ESTUDIO DE LA LICENCIATURA FUERA DEL TIEMPO DE CLASE

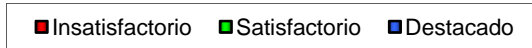
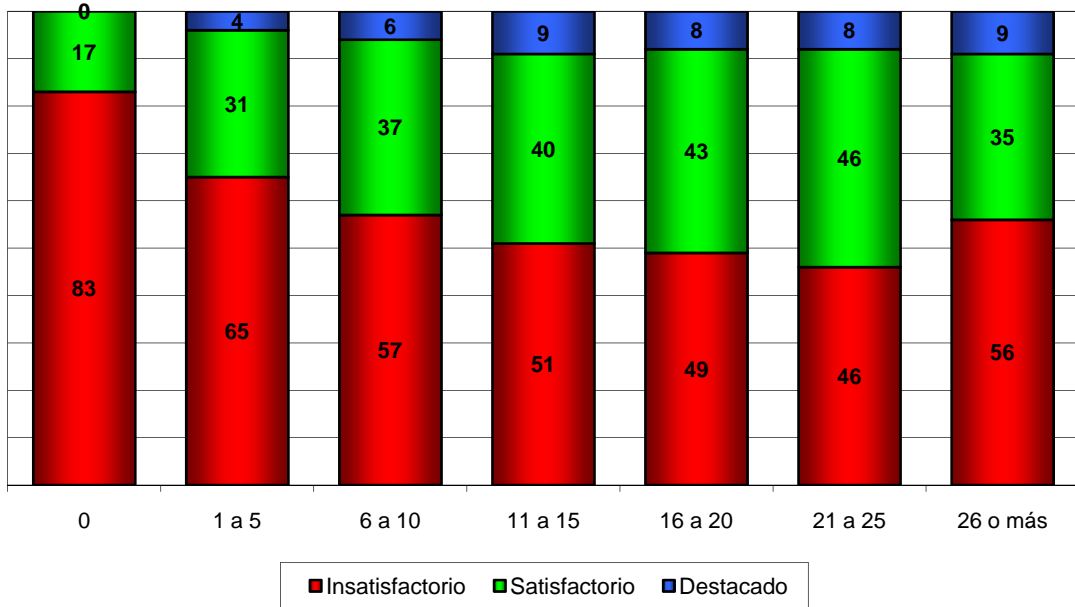

415 No contestaron