



Examen General de Conocimientos de la Licenciatura en Educación Preescolar

INFORME DE RESULTADOS



ÍNDICE



EL EXAMEN

- 1. Introducción.**
- 2. Propósitos.**
- 3. Niveles de competencia.**
- 4. Participantes.**
- 5. Población evaluada.**
- 6. Características de las sustentantes.**

II. LOS RESULTADOS

- 7. Distribución de las puntuaciones.**
- 8. Resultados generales.**
- 9. Desempeño de las sustentantes por entidad y centro escolar.**
- 10. Ejemplos de cómo se relaciona el desempeño de las sustentantes con ciertas características socioeducativas.**
- 11. Resultados por escuela y por selección de estudiantes.**

III. PROYECTOS 2004



Propósitos del Examen



- 1) Proporcionar información a las autoridades educativas y a las comunidades normalistas acerca del nivel de aprendizaje alcanzado por las estudiantes que concluyen el sexto semestre de la Licenciatura en Educación Preescolar, con respecto a competencias críticas o esenciales del perfil de la misma.
- 2) Aportar elementos de juicio para revisar y modificar (en su caso) los programas, temas y contenidos de la Licenciatura, así como las acciones de actualización de los docentes y las prácticas educativas que se realizan en las escuelas normales.
- 3) Contar con un parámetro válido y confiable que permita comparar el desempeño académico de las estudiantes, considerando instituciones de procedencia y distintas variables socioeconómicas.

Niveles de competencia

Dictamen	% de Aciertos	Significado
Nivel de Competencia 1 Insuficiente	Menos de 50	La sustentante demostró haber alcanzado un nivel de logro insuficiente en el desarrollo de las competencias propuestas para los primeros seis semestres de la carrera.
Nivel de Competencia 2 Suficiente	50 - 59	La sustentante demostró haber alcanzado un nivel de logro suficiente en el desarrollo de las competencias propuestas para los primeros seis semestres de la carrera.
Nivel de Competencia 3 Satisfactorio	60 - 69	La sustentante demostró haber alcanzado un nivel de logro satisfactorio en el desarrollo de las competencias propuestas para los primeros seis semestres de la carrera.
Nivel de Competencia 4 Sobresaliente	70 ó más	La sustentante demostró haber alcanzado un nivel de logro sobresaliente en el desarrollo de las competencias propuestas para los primeros seis semestres de la carrera.

Participantes

	Total	Participantes	Porcentaje
Escuelas Normales	195	185	94.8
Estudiantes	7,212	6,547	90.8

Población objetivo: Estudiantes inscritas en el 7o. semestre de la Licenciatura de Educación Preescolar, Plan 1999, en escuelas normales tanto públicas como privadas en las 32 entidades federativas.

Población Evaluada

ENTIDAD	Públicas	Privadas	Total	%	ENTIDAD	Públicas	Privadas	Total	%
					Coahuila	154	0	154	2.4
Guanajuato	178	583	761	11.6	Aguascalientes	131	0	131	2.0
Jalisco	331	257	588	9.0	Chihuahua	126	0	126	1.9
Nuevo León	150	300	450	6.9	Durango	113	0	113	1.7
Guerrero	0	424	424	6.5	Hidalgo	104	0	104	1.6
Baja California	204	191	395	6.0	Sinaloa	91	0	91	1.4
Veracruz	161	233	394	6.0	Zacatecas	91	0	91	1.4
Puebla	171	221	392	6.0	Querétaro	62	24	86	1.3
Distrito Federal	157	210	367	5.6	Tlaxcala	85	0	85	1.3
Chiapas	282	0	282	4.3	Tabasco	42	36	78	1.2
Tamaulipas	119	134	253	3.9	Sonora	53	0	53	0.8
Michoacán	116	111	227	3.5	Quintana Roo	37	12	49	0.7
San Luis Potosí	93	102	195	3.0	Yucatán	25	23	48	0.7
Nayarit	112	75	187	2.9	B.C.S	47	0	47	0.7
México	147	14	161	2.5	Morelos	40	0	40	0.6
Campeche	108	47	155	2.4	Colima	20	0	20	0.3
TOTAL						3,550	2,997	6,547	100.0

* Oaxaca no participó

Públicas 54% Privadas 46%

Características de las sustentantes

**Sustentantes por sostenimiento de la escuela,
estudiantes que cambiaron de entidad federativa para
estudiar la licenciatura y primera opción de selección**

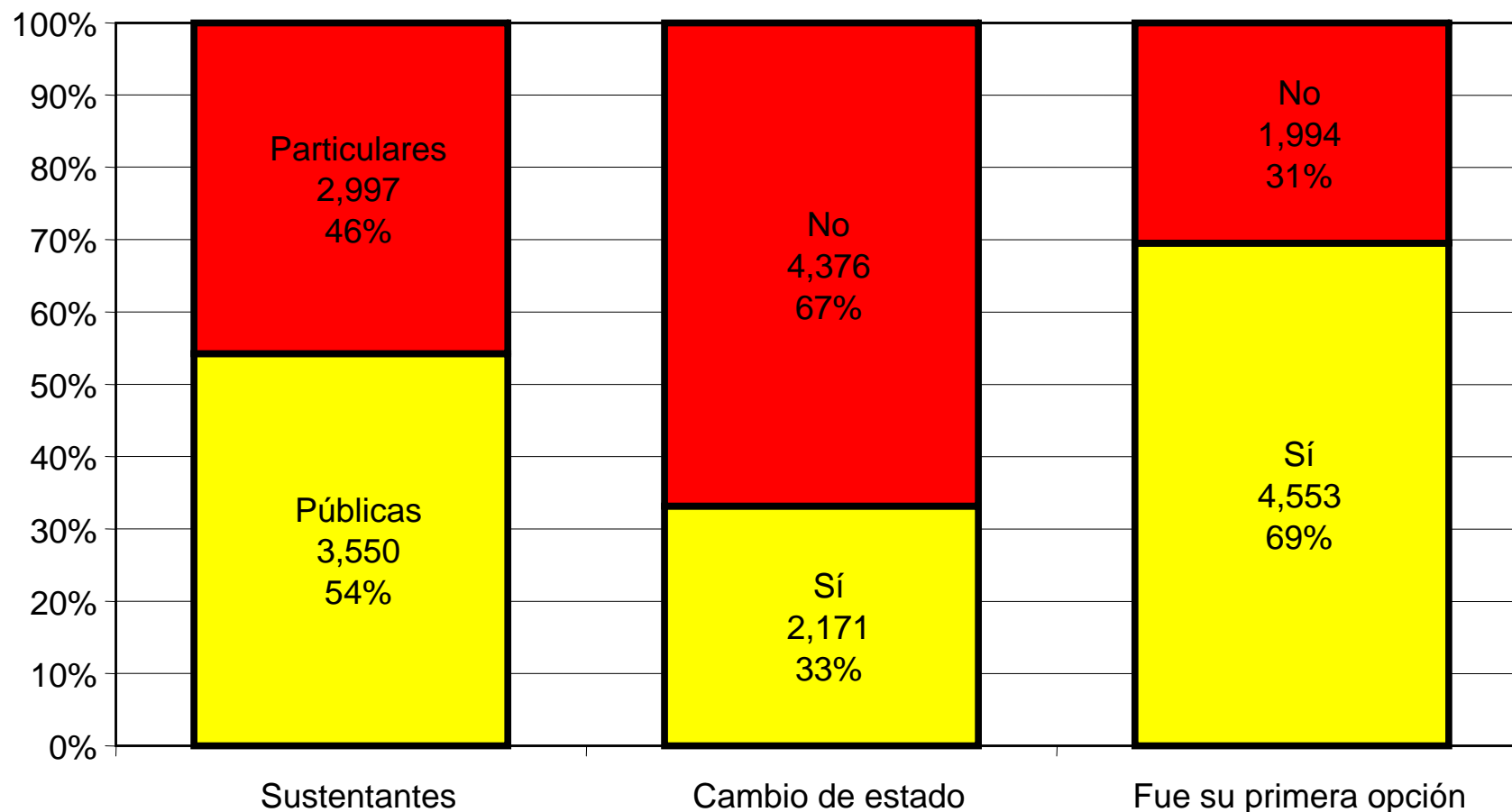

Características de las sustentantes

Promedio obtenido en el bachillerato

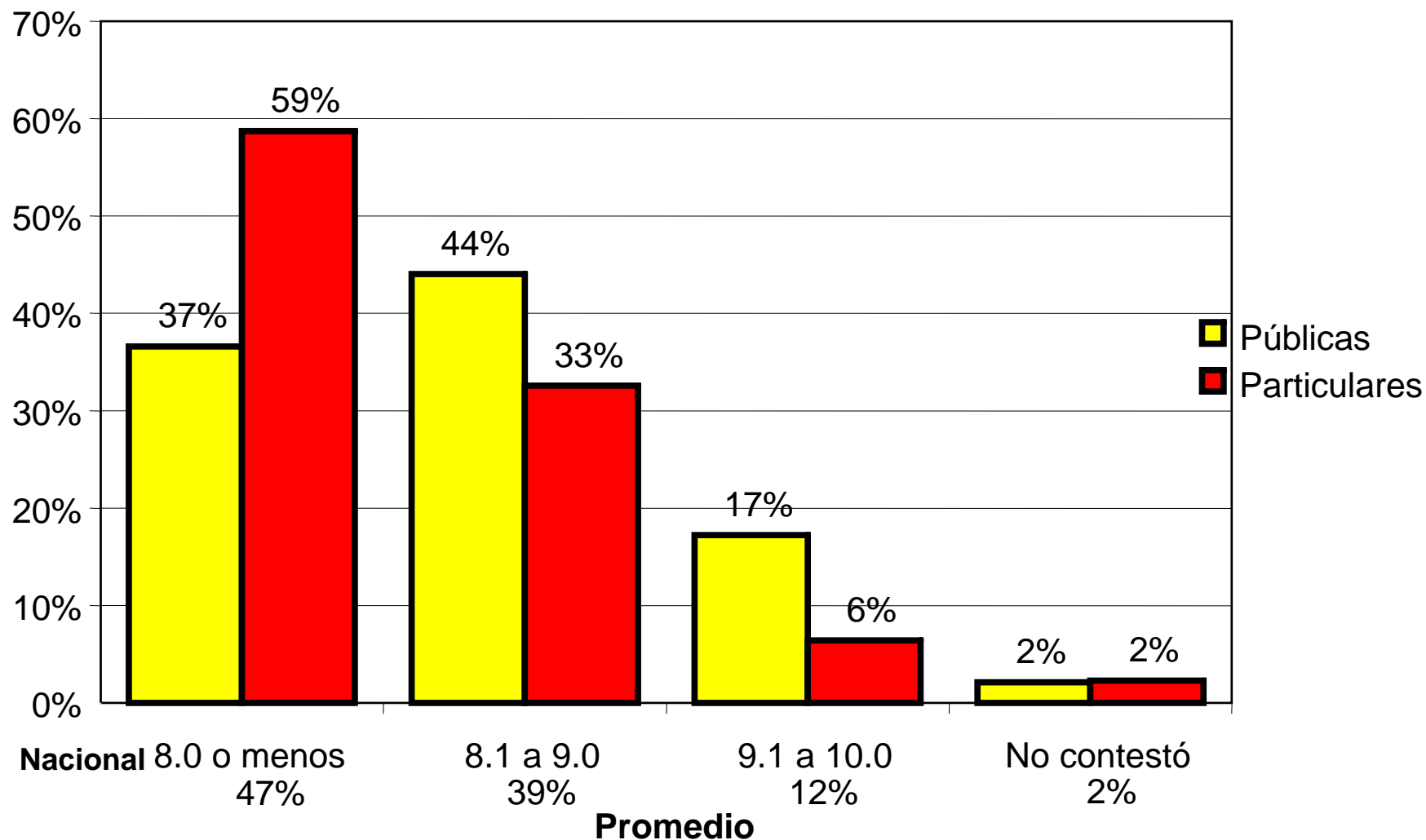

Características de las sustentantes

Promedio obtenido hasta el sexto semestre de la licenciatura

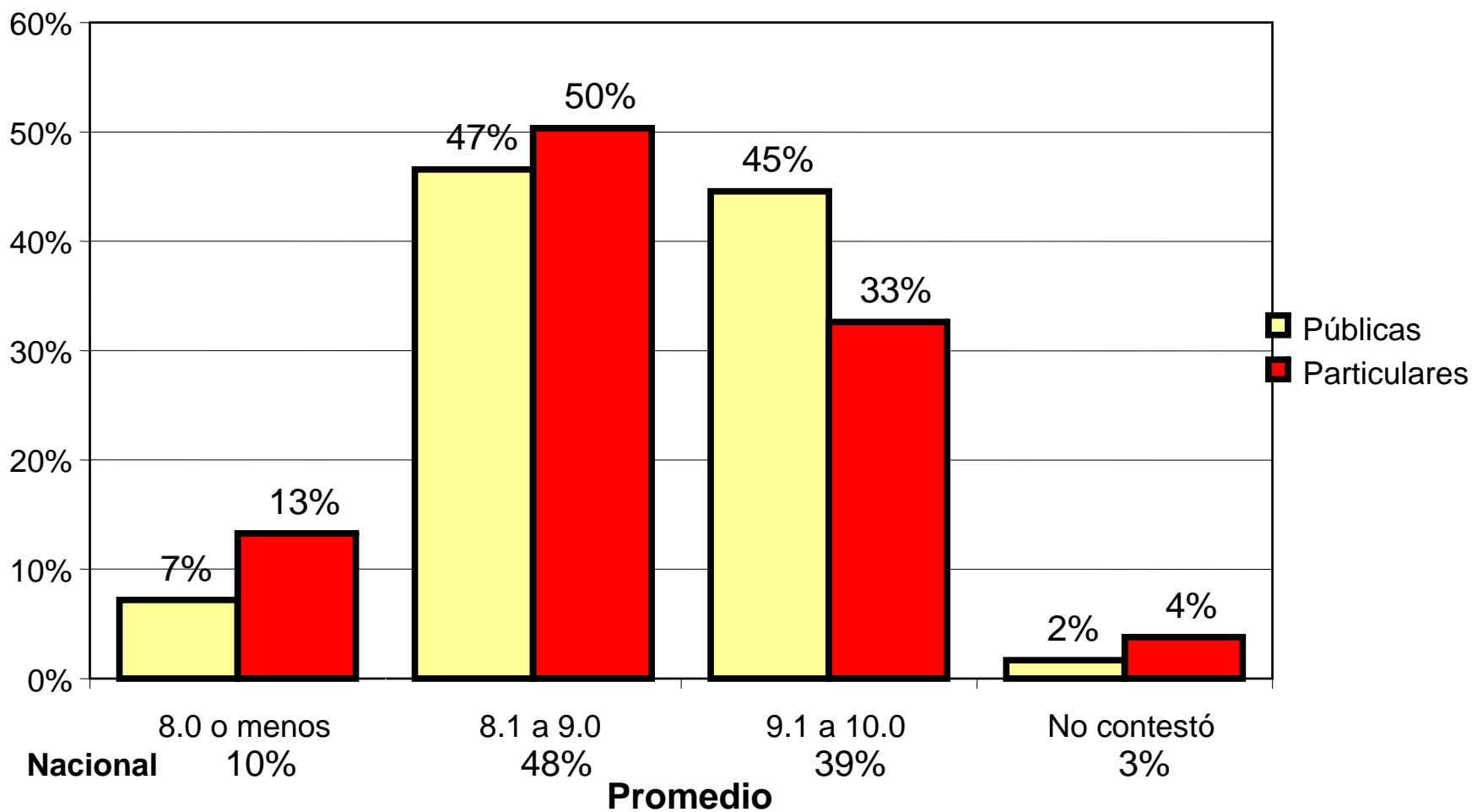



II. RESULTADOS

Distribución de puntuaciones

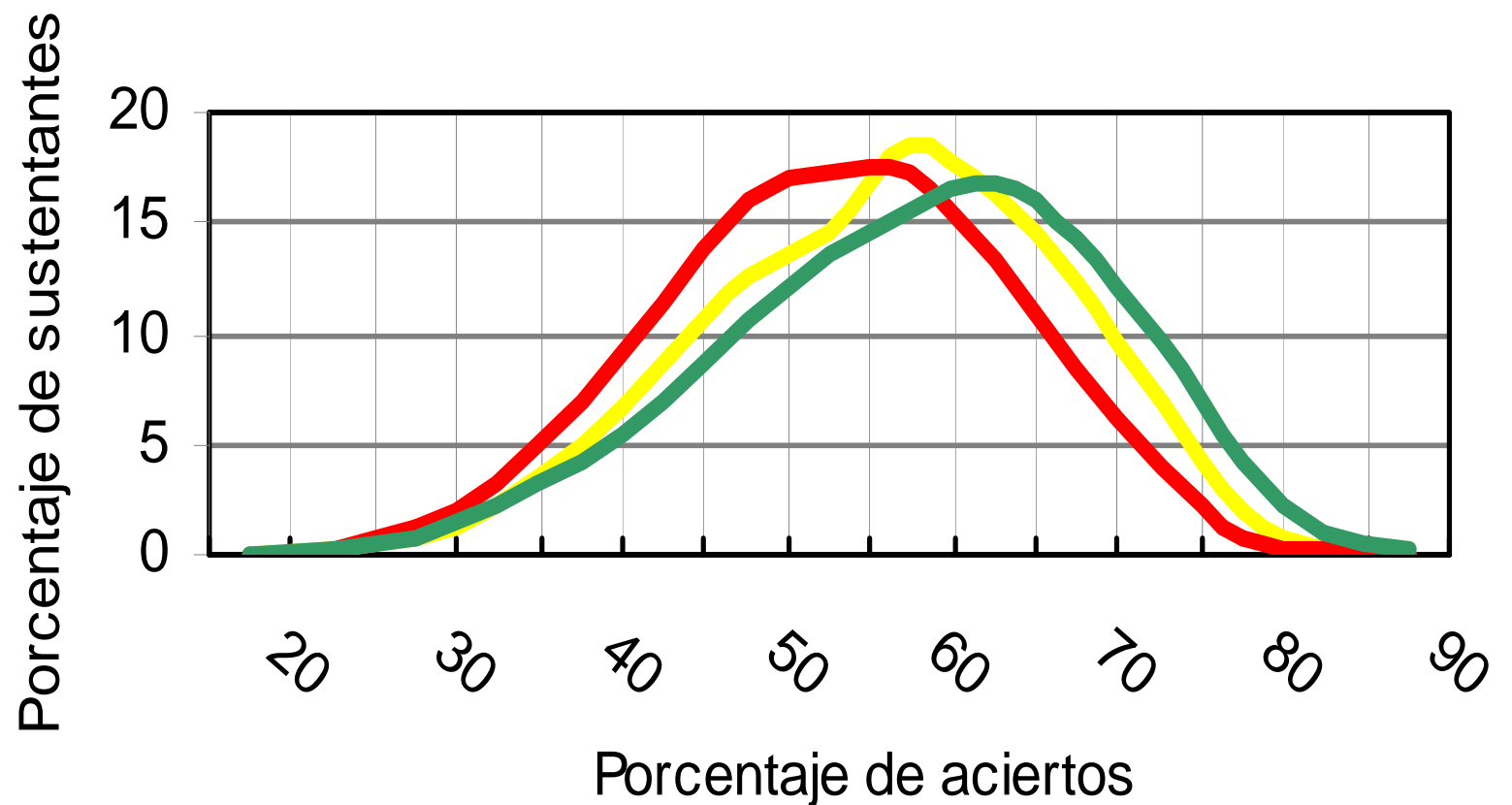

— Global (56) — F. Básica_ (53) — F. Teórico-Práctica (59)

Promedio de aciertos en las áreas del examen

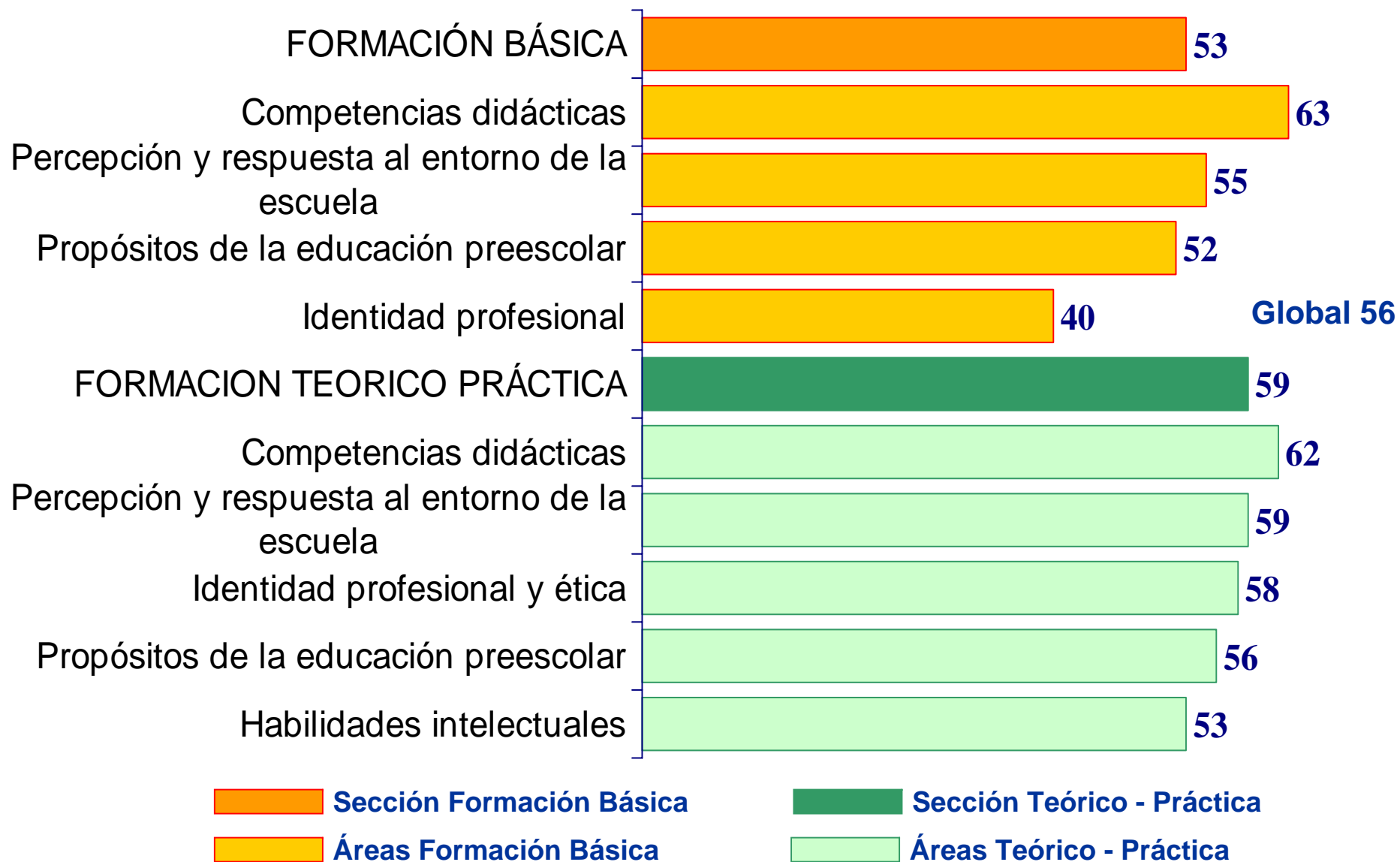

Resultados en promedio

Promedio	Global	Escuela	Alumnas
Nacional	56.45	---	--
Más alto	---	73.21	86.36
Más bajo	---	37.80	20.20

Porcentaje de dictámenes por niveles de competencia

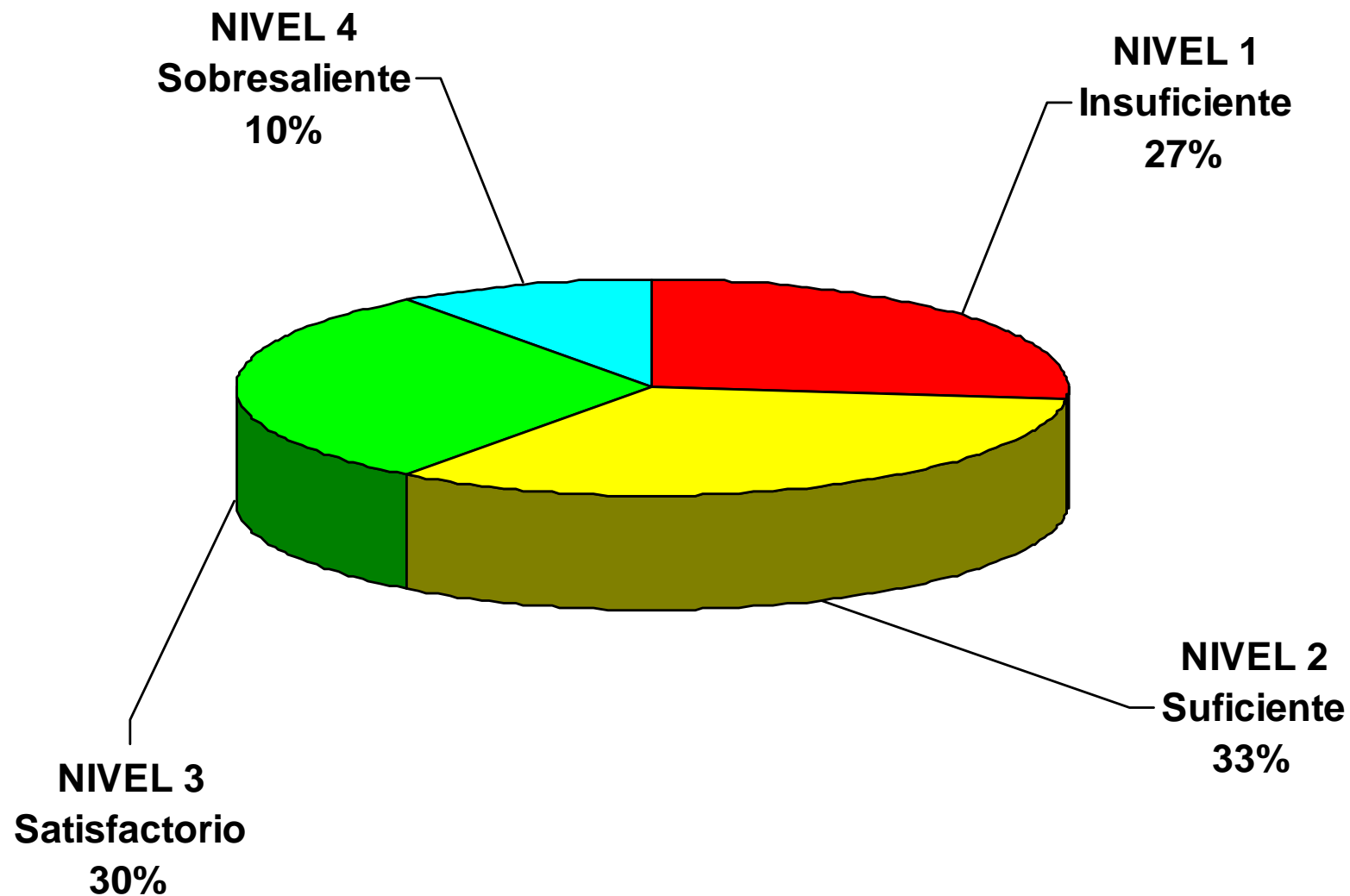

Porcentaje de dictámenes por tipo de sostenimiento

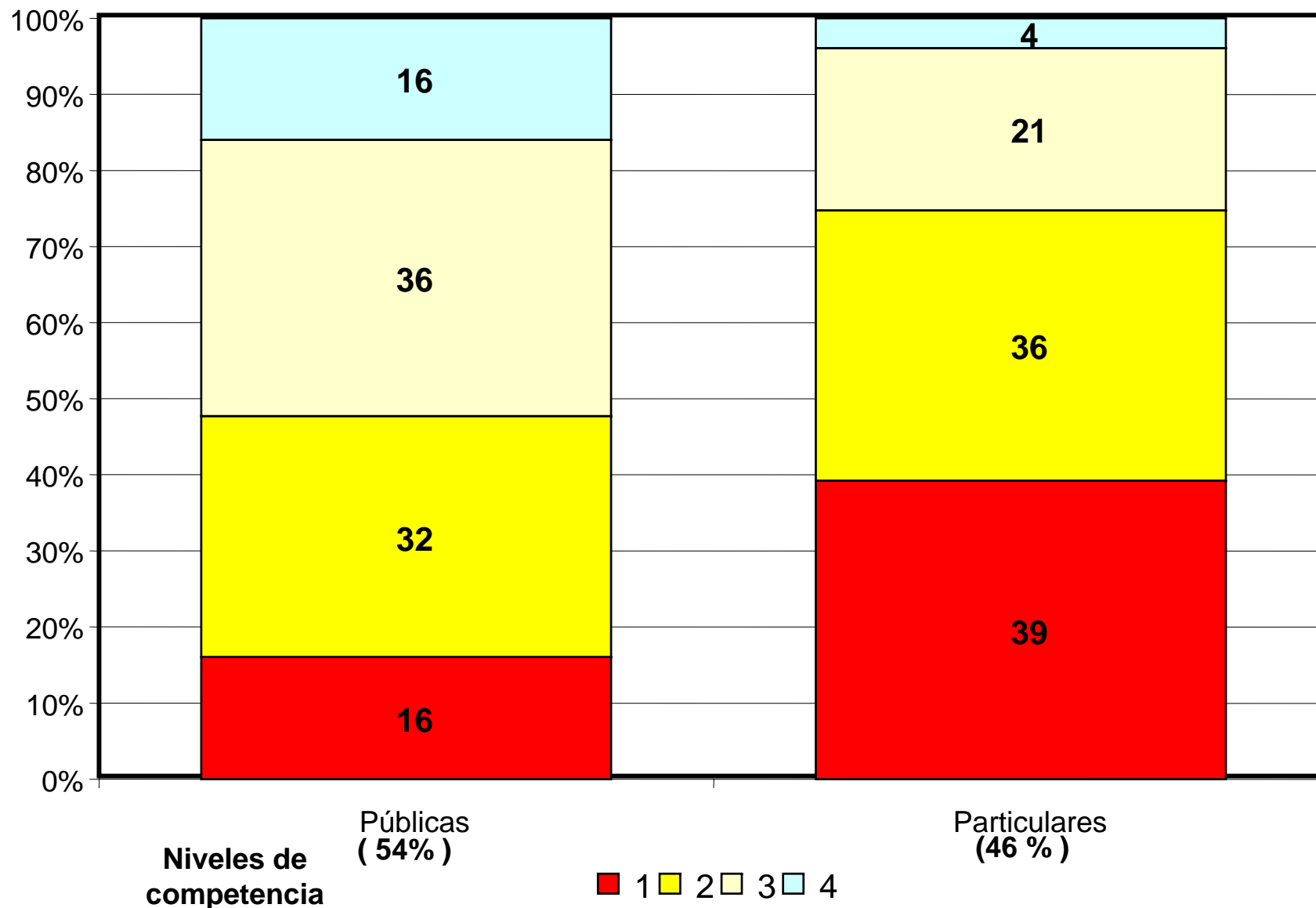



DESEMPEÑO DE LAS SUSTENTANTES POR ENTIDAD Y CENTRO ESCOLAR

Desempeño promedio de las sustentantes por entidad federativa

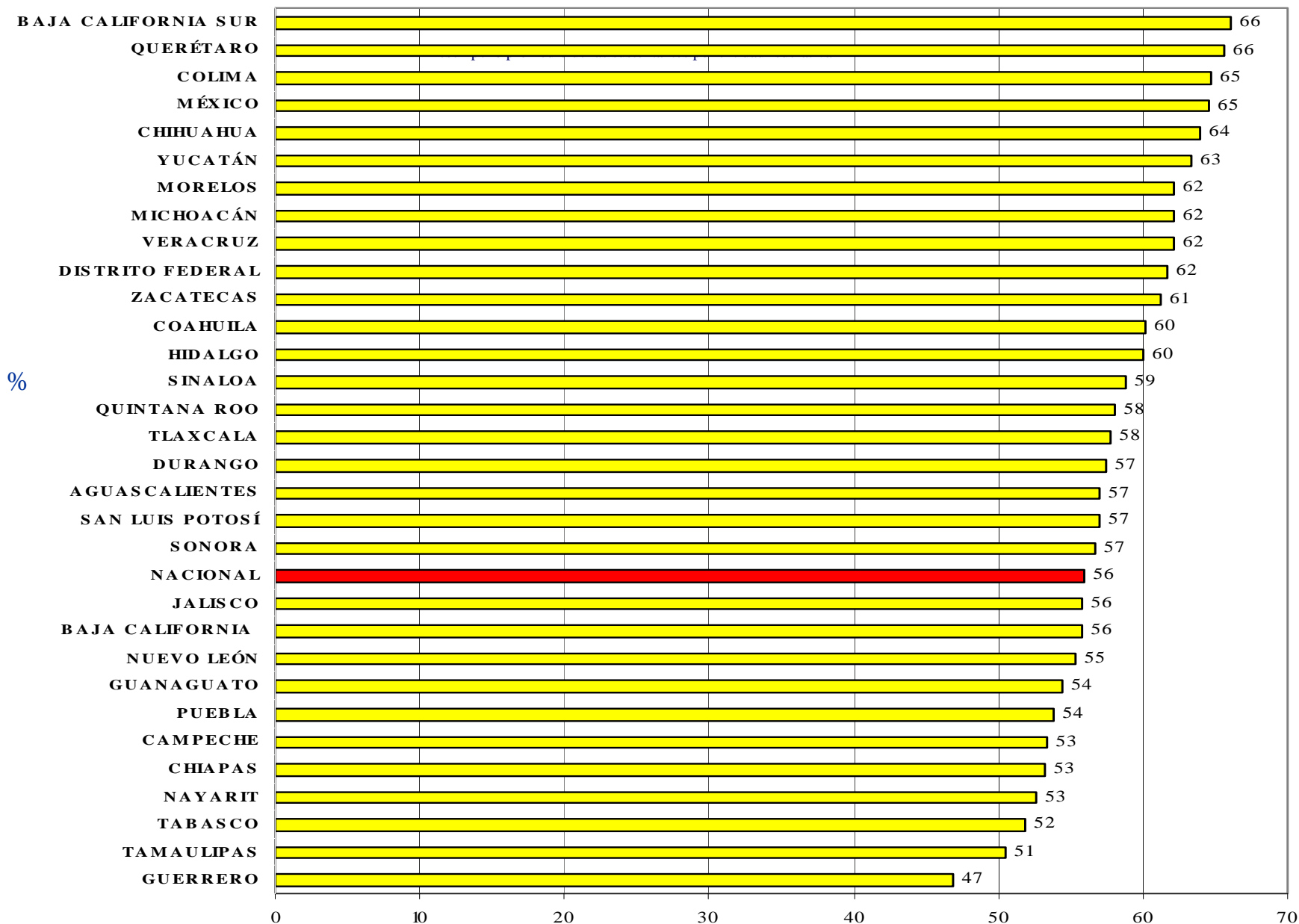

Desempeño de las sustentantes por entidad federativa según sostenimiento de la escuela

Públicas

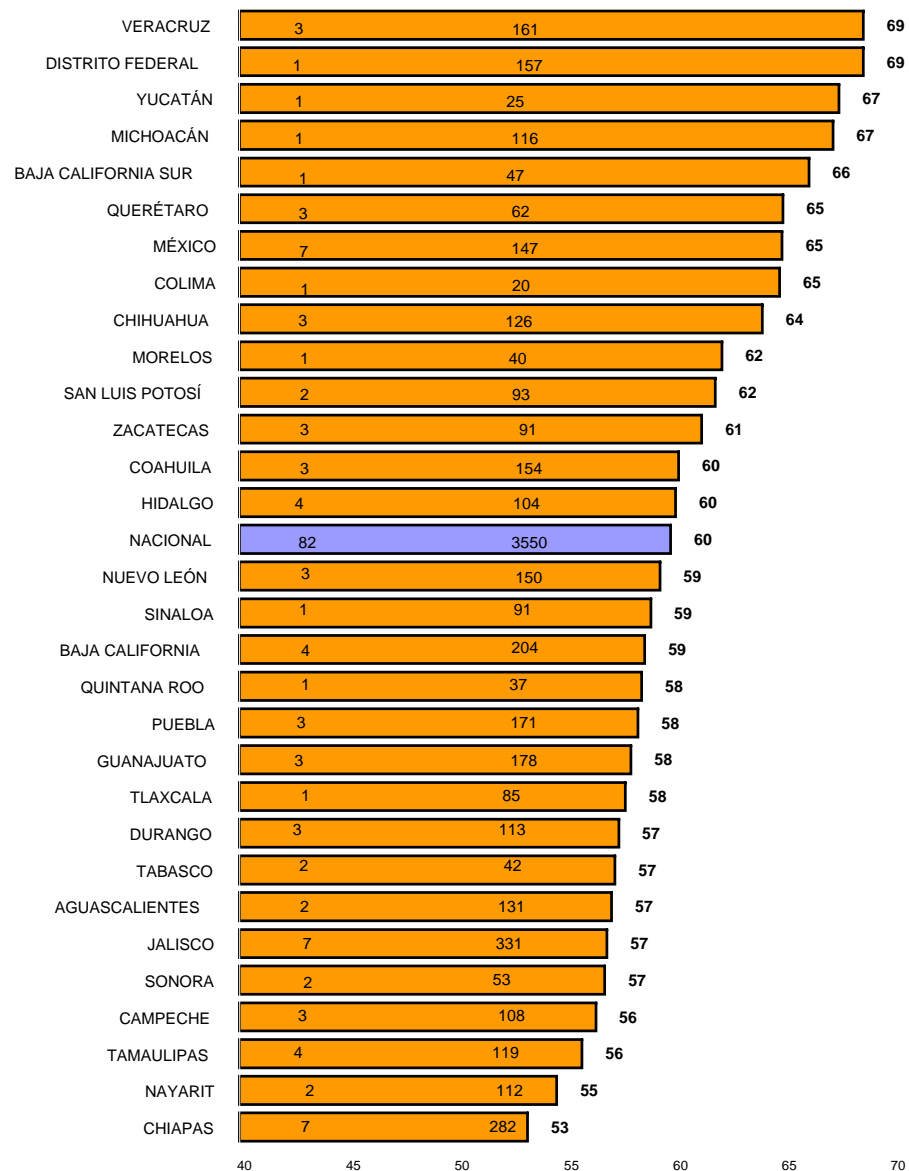

Particulares

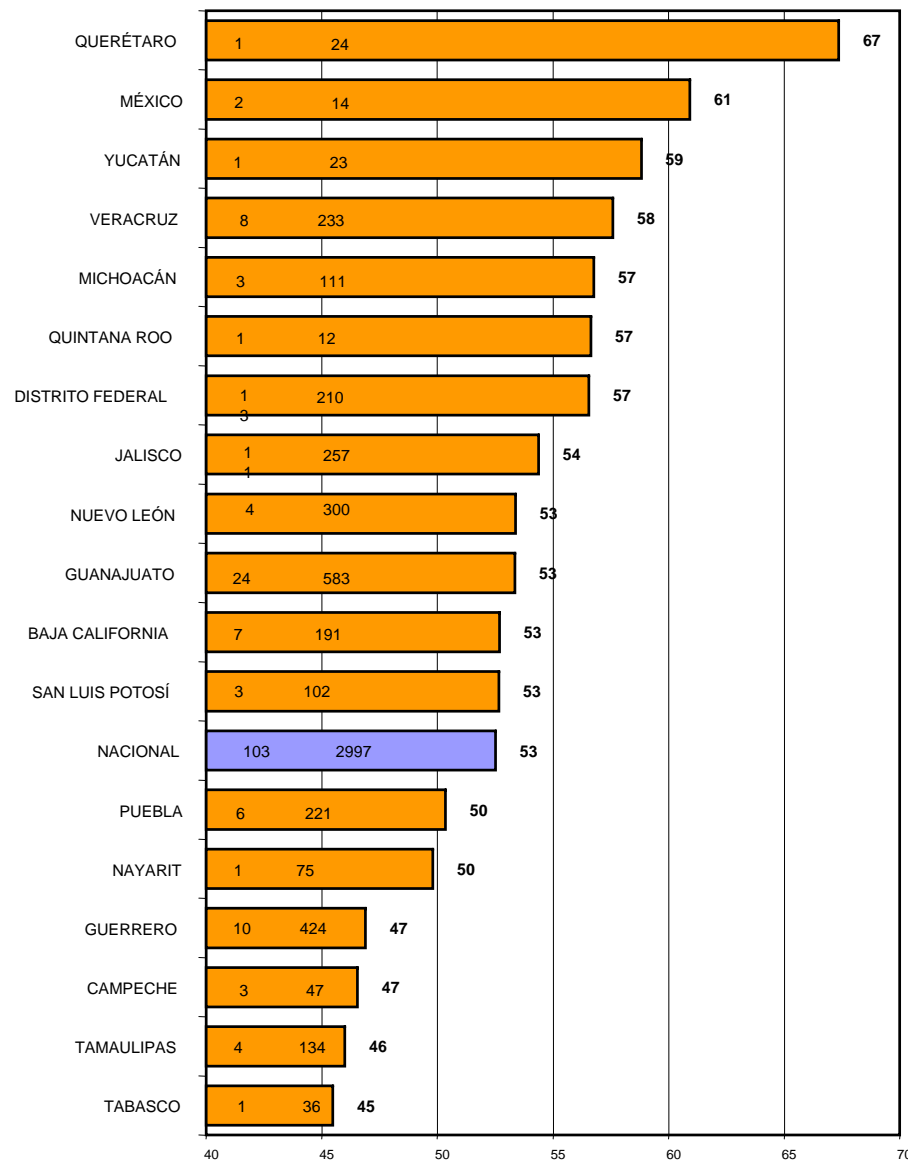



**EJEMPLOS DE CÓMO SE
RELACIONA EL DESEMPEÑO DE
LAS SUSTENTANTES CON CIERTAS
CARACTERÍSTICAS
SOCIOEDUCATIVAS Y DE
PERCEPCIÓN**

Para cursar estudios de licenciatura; ¿Qué nivel de preferencia tuvo la licenciatura en educación preescolar?

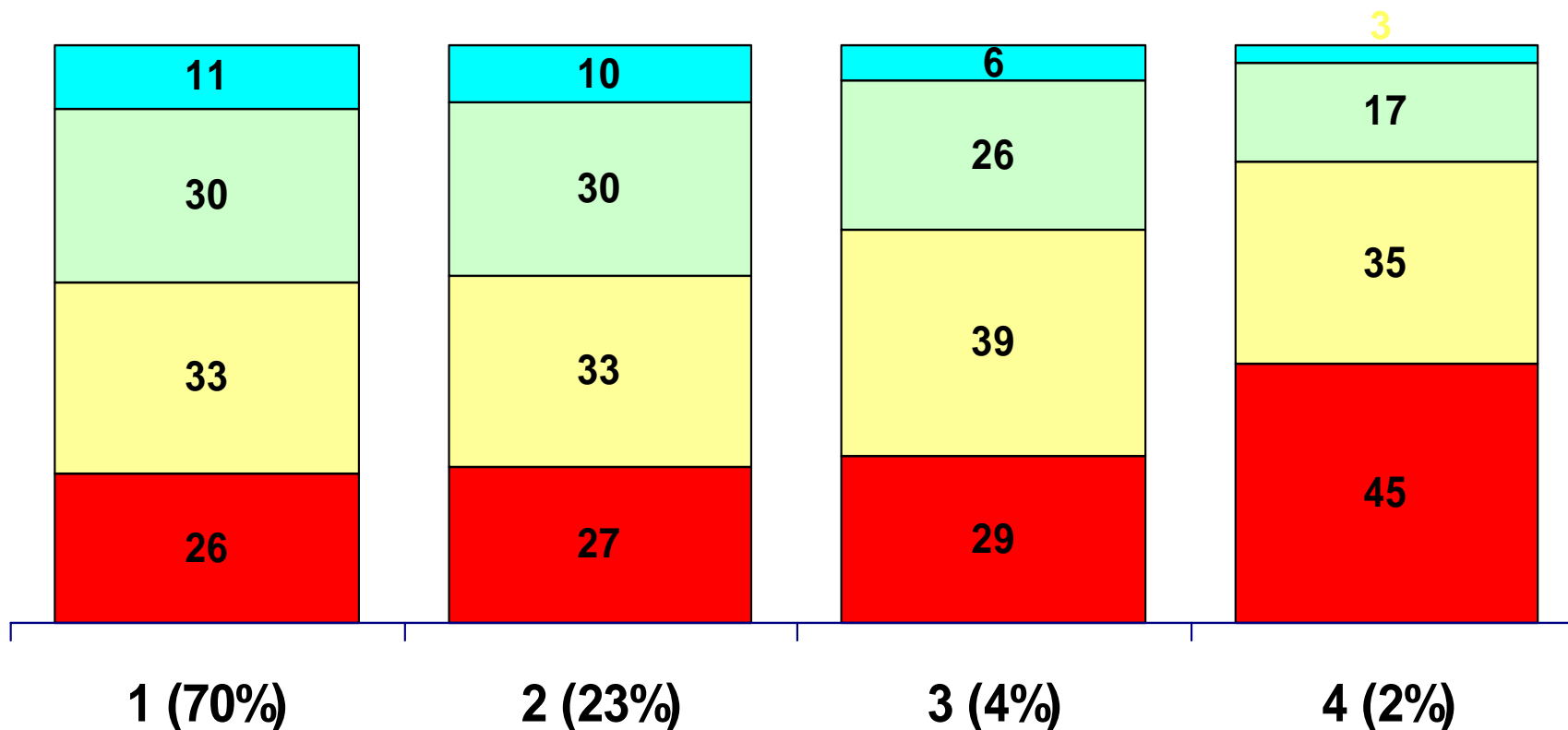

Niveles de competencia



1



2



3



4

Promedio general de bachillerato

3 % No contestaron

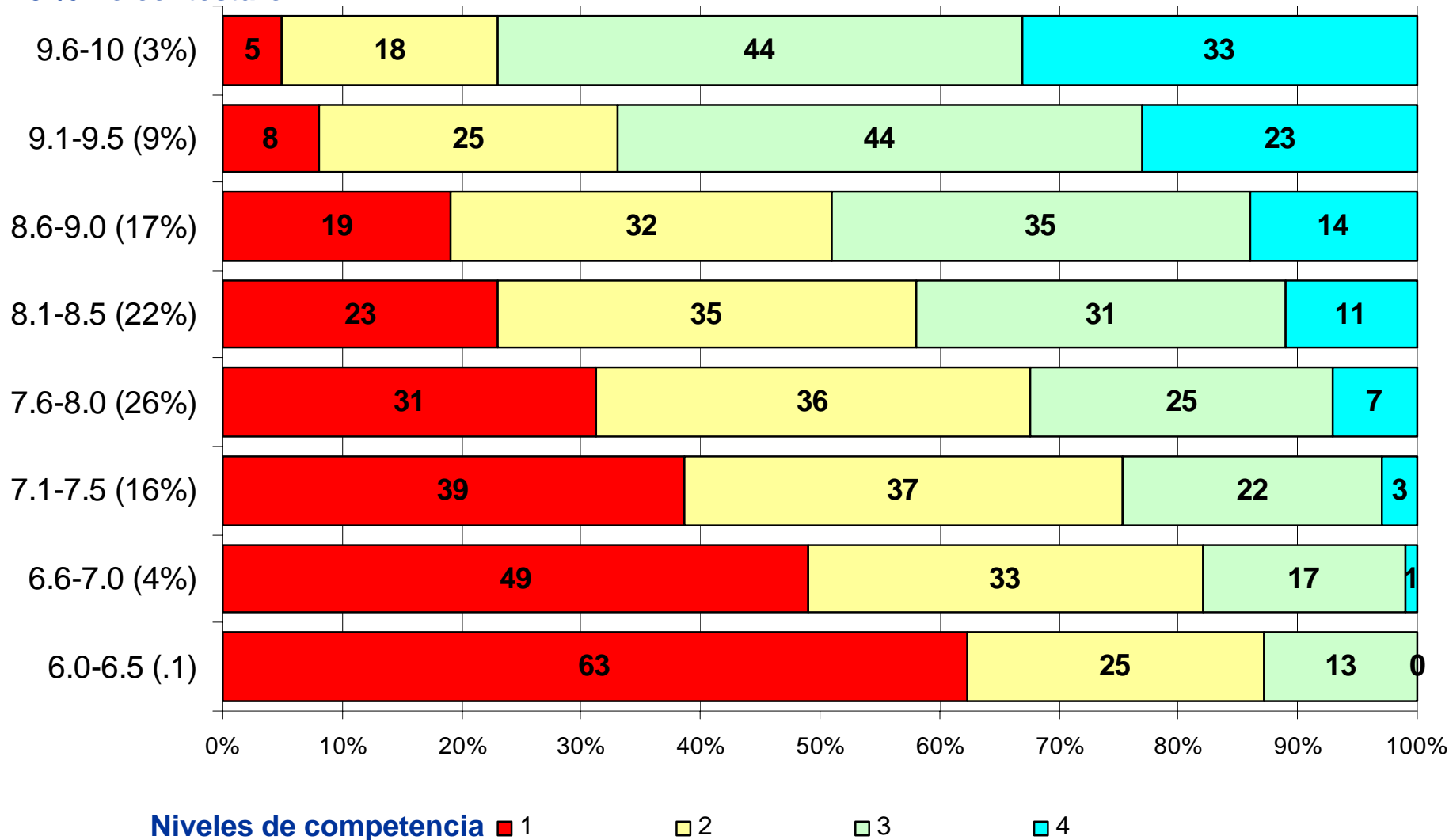

Promedio en la licenciatura hasta el sexto semestre

3 % No contestaron

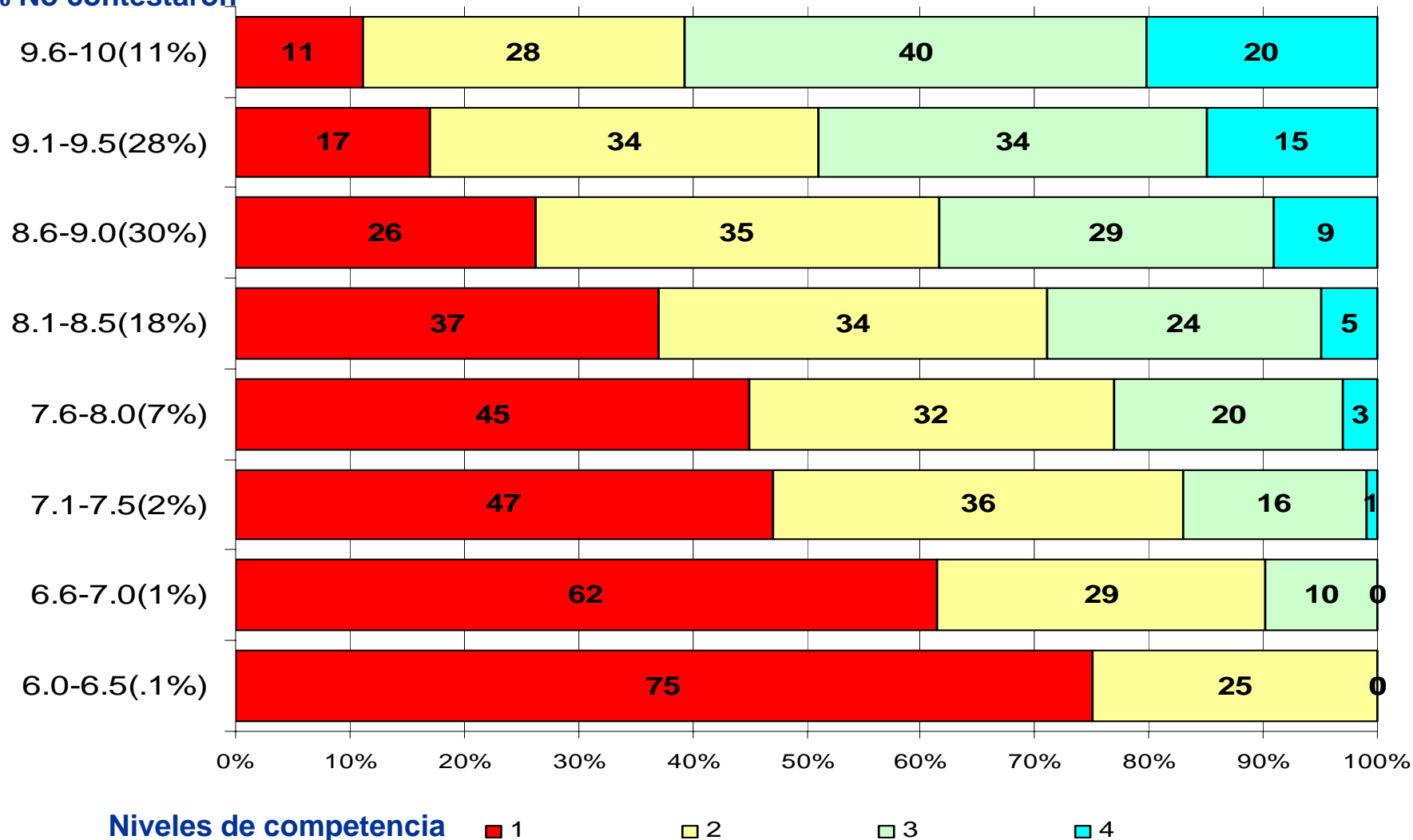

¿Cuál es el ingreso familiar mensual?

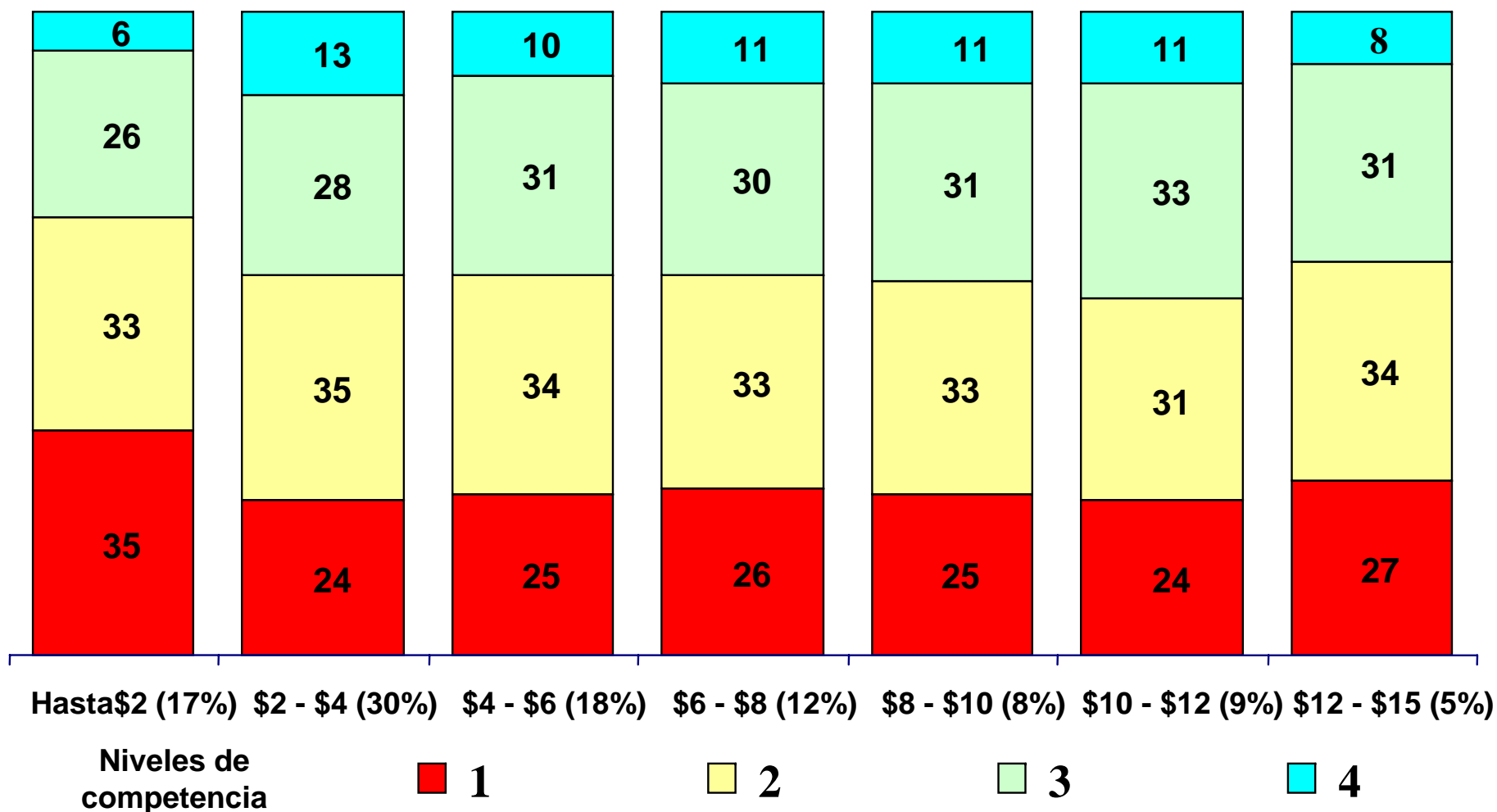

Nivel de estudios máximo de la madre

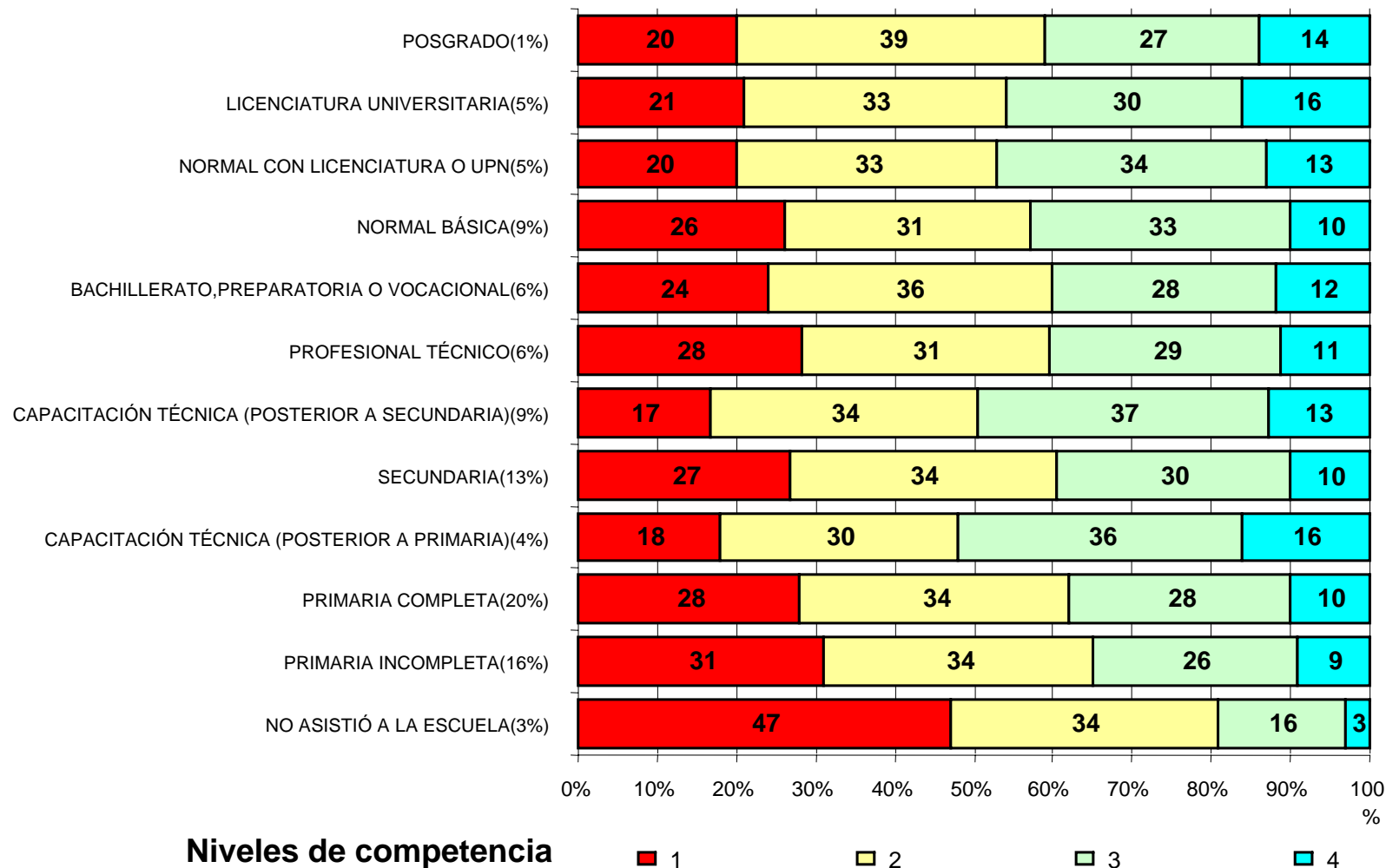

Nivel de estudios máximo del padre

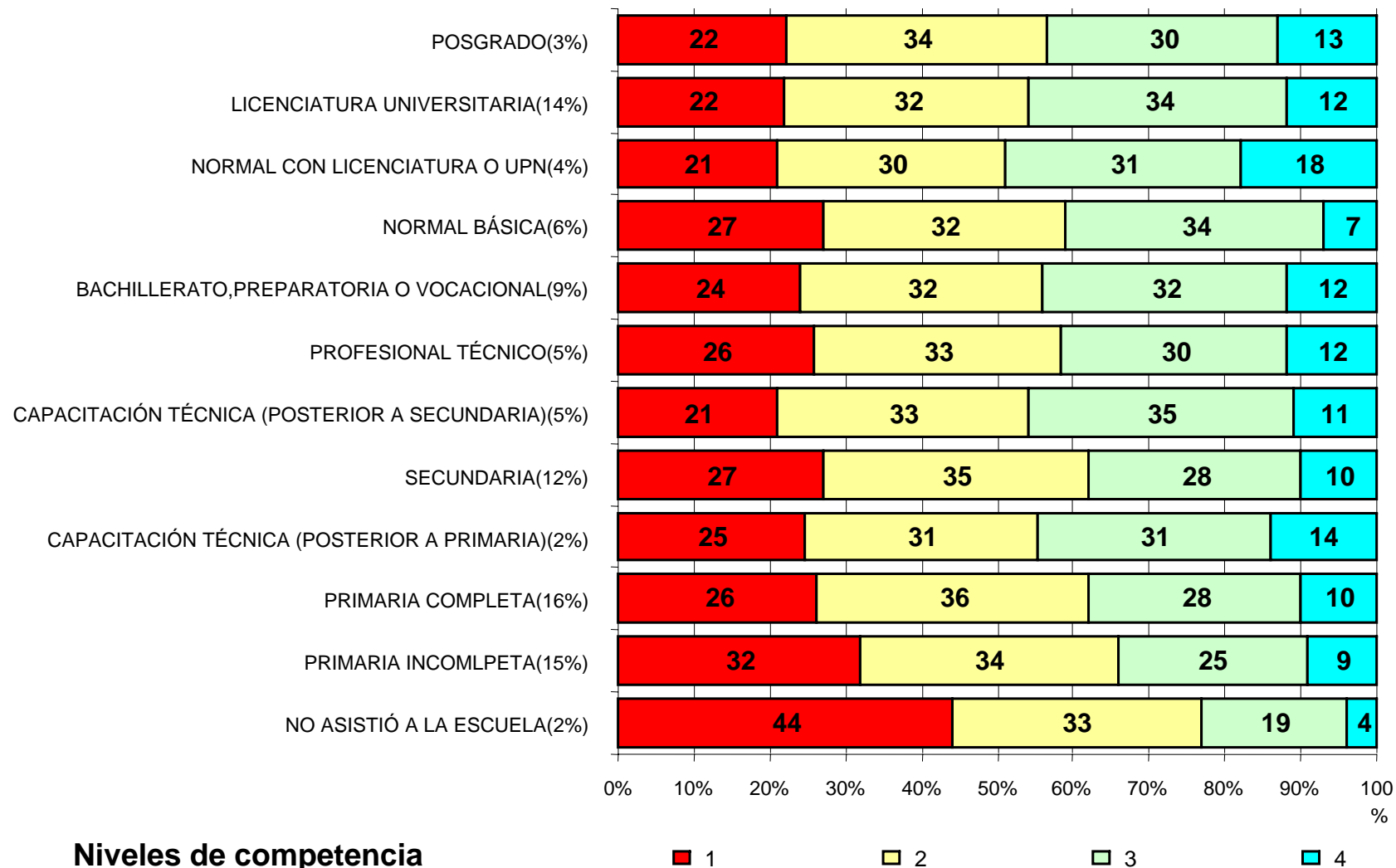

Dejar de estudiar cuando el material me resulta difícil

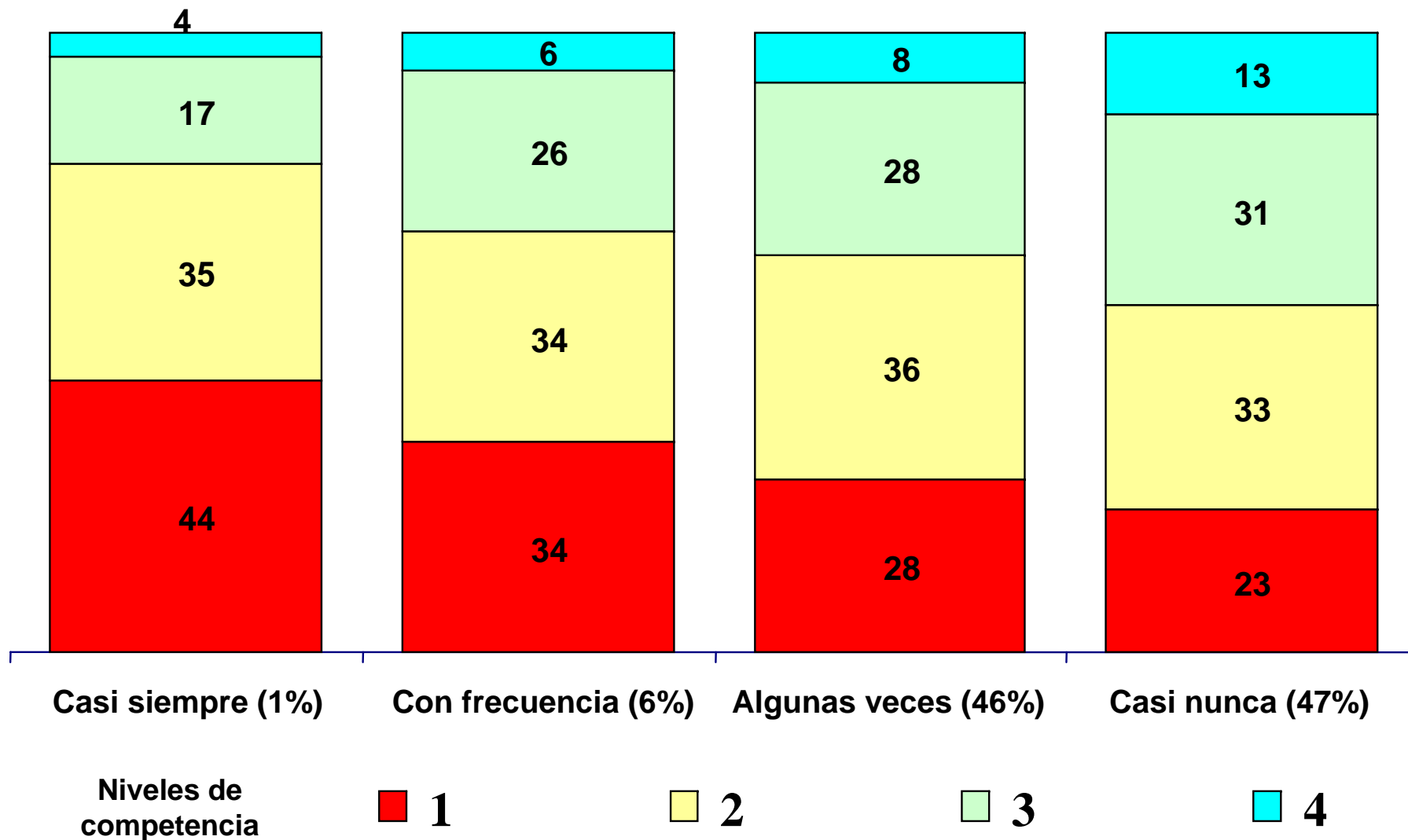

Escuelas con % más alto de aciertos

	Entidad	Sostenimiento (No. de sustentantes)	Escuela	Promedio global
1	Veracruz	Pública (57)	Benemérita Escuela Normal Veracruzana "Enrique Rébsamen"	73.20
2	México	Pública (24)	Normal No. 3 de Nezahualcóyotl	69.86
3	Hidalgo	Pública (25)	Normal "Valle del Mezquital"	68.84
4	México	Particular (3)	Instituto Universitario Oriente Arboledas	68.68
5	D.F	Pública (157)	Nacional para Maestras de Jardines de Niños	68.60
6	Querétaro	Pública (25)	Centenaria y Benemérita Escuela Normal de Querétaro "Andrés Balvanera"	68.41
7	Veracruz	Pública (44)	Centro Regional de Educación Normal "Dr. Gonzalo Aguirre Beltrán"	67.89
8	Yucatán	Pública (25)	Normal de Educación Preescolar	67.48
9	Querétaro	Particular (24)	Normal Queretana	67.35
10	Michoacán	Pública (116)	Normal para Educadoras de Morelia	67.20

Escuelas con % más bajo de aciertos

	Entidad	Sostenimiento (No. de sustentantes)	Escuela	Promedio Global
1	Tabasco	Particular (36)	"Centro de Estudios Culturales"	45.47
2	Campeche	Particular (21)	Escuela Normal de Licenciatura en Educación Preescolar Particular Inc. "María Dolores Ramírez Regil"	43.71
3	Jalisco	Particular (14)	Colegio Decroly (Plantel Puerto Vallarta)	43.61
4	Guerrero	Particular (76)	Colegio Simón Bolívar de Chilpancingo, A.C.	43.26
5	Tamaulipas	Particular (30)	Instituto de Ciencias y Estudios Superiores de Tamaulipas (Unidad Matamoros Jardín)	43.02
6	Tamaulipas	Particular (6)	Universidad Panamericana de Nuevo Laredo	41.15
7	Guerrero	Particular (26)	Instituto Pedagógico de Estudios Profesionales	41.05
8	Baja California	Particular (3)	Escuela Normal "Colegio Evolución del Noreste"	40.56
9	Tamaulipas	Particular (25)	Universidad Panamericana Normal (Unidad Reynosa)	40.55
10	Guerrero	Particular (21)	Escuela Normal Particular "Carlos Marx"	37.80

Procedencia de las estudiantes con % más alto de aciertos

	Entidad	Sostenimiento	Escuela	Promedio Global
1	México	Pública	Normal de Atizapán de Zaragoza	86.36
2	Michoacán	Pública	Normal para Educadoras de Morelia	86.36
3	D. F.	Pública	Nacional para Maestras de Jardines de Niños	85.35
4	Veracruz	Pública	Benemérita Escuela Normal Veracruzana "Enrique Rébsamen"	85.35
5	México	Pública	Normal de Tecámac	84.84
6	México	Pública	Normal de Ixtlahuaca	83.33
7	Veracruz	Pública	Benemérita Escuela Normal Veracruzana "Enrique Rébsamen"	83.33
8	D. F.	Pública	Nacional para Maestras de Jardines de Niños	82.82
9	Querétaro	Pública	Centenaria y Benemérita Escuela Normal de Querétaro "Andrés Balvanera"	82.82
10	México	Pública	Normal No. 3 de Nezahualcóyotl	82.32

Procedencia de las estudiantes con % más bajo de aciertos

	Entidad	Sostenimiento	Escuela	Promedio Global
1	Nuevo León	Pública	Normal "Ing. Miguel F. Martínez" Centenaria y Benemérita	24.24
2	Puebla	Particular	Normal de Educación "Profra. Adela Márquez de Martínez"	24.24
3	Guanajuato	Particular	Escuela Normal Particular "Instituto Antonia Mayllen"	23.73
4	Guerrero	Particular	Escuela Normal Particular "Carlos Marx"	23.73
5	Puebla	Particular	Escuela Normal "Puebla"	22.72
6	Sonora	Pública	Escuela Normal del Estado "Profr. Jesús Manuel Bustamante Mungarro"	22.72
7	Guerrero	Particular	Escuela Normal Particular "Carlos Marx"	21.71
8	Puebla	Pública	Escuela Normal Experimental "Profr. Darío Rodríguez Cruz"	21.21
9	Guerrero	Particular	Colegio Simón Bolívar de Chilpancingo	20.20
10	Guerrero	Particular	Escuela Normal Particular "Carlos Marx"	20.20